



Laudo de Execução

O presente documento vem atestar a execução de trabalhos realizados por patrulha agrícola cedida pela Prefeitura Municipal de Herval para **Associação dos Agricultores e Produtores Rurais da Comunidade Querência I – CNPJ 35.670.902/0001-10** por meio do Termo de Colaboração entre o Município de Herval e a Associação dos Agricultores da Comunidade Querência, dispensa de chamamento público. Conforme Clausula de número Seis deste Termo, assinado no dia 01 de Janeiro de 2021, atestamos (Emater ASCAR RS/Secretaria Municipal de Agricultura de Herval) a execução de 242 horas e 58 minutos (242:58) horas/ máquinas de serviços dos tratores conforme registro em recibos assinados pelos usuários, das localidades Querência I, Bote, Butiá, Centurião e Ponta do Telho. Para as referidas horas prestadas foi utilizado o trator LS TRACTOR PLUS 100, e uma ensiladeira marca Cremasco.

Segue em anexo os seguintes atestes:

1. Discriminação da execução das horas por beneficiário.
2. Xerox dos recibos emitidos pelo responsável da elaboração dos trabalhos.
3. Fotos.
4. Notas fiscais de abastecimentos.

Cabe ressaltar que as horas de deslocamento entre uma propriedade e outra não são cobradas do produtor.

HERVAL, 25 de Agosto de 2021.

Eng. Agr. Charles C. Pauli
CREA RS 098691
ASCAR/EMATER-RS
EM Herval

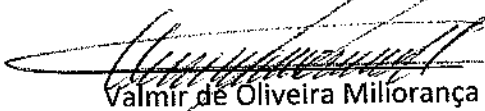

Valmir de Oliveira Miliorança
Secretaria Municipal de Agricultura
Herval-RS



Antônio Carlos Rocha Martins
CPF: 348.952.300-82

**SERVIÇO DE TRATOR (HORAS MÁQUINA) - ASSOCIAÇÃO DOS AGRICULTORES E PRODUTORES RURAIS DA COMUNIDADE
QUERÊNCIA I - CNPJ 35.670.920/0001-10**

LISTA DOS BENEFICIARIOS	CPF	LOCALIDADE	Equipamento	HORAS	MINUTOS	HORAS
Antonio Carlos Rocha Martins	348.952.300-82	Querência	Trator com Globe	8	0	8,00
Neida Rocha Martins	377.829.750-34	Coxilha do	Trator com Globe	9	0	9,00
Neida Rocha Martins	377.829.750-34	Coxilha do Sarandi	Trator com Globe/grade	12	30	12,50
Antonio Carlos Rocha Martins	348.952.300-82	Querência	Trator com encanteiradeira	2	0	2,00
Antonio Carlos Rocha Martins	348.952.300-82	Querência	Trator com grade	2	0	2,00
Antonio Carlos Rocha Martins	348.952.300-82	Querência	Trator com	7	0	7,00
Antonio Carlos Rocha Martins	348.952.300-82	Querência	Trator com encanteiradeira	2	0	2,00
Suzamar da Silva Noda	001.773.480-03	Querência	Trator com pá	4	0	4,00
Rude Nei Fagundes Botelho	500.053.910-91	Bote	Trator com Globe	2	30	2,50
Odi afonso Medeiros	562.988.460-34	Bote	Trator com Globe	1	30	1,50
João Alberto Medeiros	548.800.920-53	Bote	Trator com Globe	2	30	2,50
Rude Nei Fagundes Botelho	500.053.910-91	Bote	Trator com Globe	5	0	5,00
Eva Maria Botelho	000.577.300-83	Bote	Trator com Globe	2	0	2,00
Francisco Afonso Medeiros	149.692.620-04	Bote	Trator com Globe	1	30	1,50
Jauri Afonso Medeiros	321.084.270-15	Bote	Trator com Globe	8	0	8,00
Valter Rudi Lima	424.304.700-63	Bote	Trator com Globe	3	30	3,50
Darci Domingues	133.881.000-63	Bote	Trator com Globe	4	30	4,50
José Adão de Brito Martins	348.626.760-49	Querência	Trator com Globe	0	30	0,50
Romilda do Nascimento Ribeiro	028.948.670-00	Querência	Trator com Globe	4	0	4,00
José Adão de Brito Martins	348.626.760-49	Querência	Trator com Roçadeira	1	0	1,00
Romilda do Nascimento Ribeiro	028.948.670-00	Querência	Tratos com Globe	5	0	5,00
Renato Bilizario Moraes	938.648.840-04	Querência	Trator com ensiladeira	6	0	6,00
Rude Nei Fagundes Botelho	500.053.910-91	Bote	Trator com Grade	3	0	3,00
Darci Domingues	133.881.000-63	Bote	Trator com Grade	2	15	2,25
Francisco Afonso Medeiros	149.692.620-04	Bote	Trator com Grade	1	30	1,50
Elio Duarte dos Anjos		Bote	Trator com Globe	1	45	1,75
Marcelo Nunes Lima	001.855.990-52	Bote	Trator com Globe	2	30	2,50
Elio Duarte dos Anjos		Bote	Trator com Globe	4	0	4,00
José Luiz Lima da Rosa		Bote	Trator com Globe	2	0	2,00
				TOTAL HS		111,00
				Total hs = 111,00		

**SERVIÇO DE TRATOR (HORAS MÁQUINA) - ASSOCIAÇÃO DOS AGRICULTORES E PRODUTORES RURAIS DA COMUNIDADE
QUERÊNCIA I - CNPJ 35.670.920/0001-10**

LISTA DOS BENEFICIARIOS	CPF	LOCALIDADE	Equipamento	HORAS	MINUTOS	HORAS
Jilmar Rodrigues Dias	615.371.870-15	Pontas do Telho	Trator com Globe	1	30	1,50
Luiz Alberto Lima		Bote	Trator com Globe	3	30	3,50
Luiz Alberto Lima		Bote	Trator com Globe	1	30	1,50
Neri Gonçalves Rodrigues	37788655015	Bote	Trator com Globe/ Grade	3	0	3,00
Lidiane Souza Rodrigues	021.855.340-41	Bote	Trator com Globe/ Grade	2	0	2,00
Luiz Carlos Carvalho Valle	321.514.380-15	Bote	Trator com Globe	0	15	0,25
Graciliano Afonso Rodrigues		Bote	Trator com Globe/ Grade	2	45	2,75
Estebaldo Souza Franco	348.783.860-53		Trator com Globe	2	0	2,00
Carlos Ramão Silva Maciel	149.690.920-87	Butiá	Trator com Grade	0	45	0,75
Revelino Moraes	746.718.980-04	Querência	Trator com Grade	3	30	3,50
Adão Costa Sais	284.628.740-68	Bote	Trator com Globe	4	0	4,00
Adão Costa Sais	284.628.740-68	Bote	Trator com Grade	2	30	2,50
Antonio Carlos Rocha Martins	348.952.300-82	Querência	Trator com Reboque	3	0	3,00
Estebaldo Souza Franco	348.783.860-53	Butiá	Trator com Grade e ciclone	5	50	5,83
Jilmar Rodrigues Dias	615.371.870-15	Pontas do Telho	Trator com Grade	2	0	2,00
José Moraes Lima		Bote	Trator com Grade	1	0	1,00
Elio Dutra		Bote	Trator com Grade	7	0	7,00
Romilda do Nascimento Ribeiro	028.948.670-00	Querência	Trator com Grade	4	30	4,50
Eduardo Mendes	161.636.210-34		Trator com Globe	3	20	3,33
Bertilia Fernandes da Silva	442323.650-87	Butiá	Trator com Roçadeira	12	30	12,50
Hamilton Acosta Teixeira	377.865.200-15	Querência	Trator /Roçadeira/ Globe/Grade	5	40	5,67
Maila Xavier Leite		Querência	Trator com Globe / Grade	2	0	2,00
Revelino Moraes	746.718.980-04	Querência	Trator com Globe	7	30	7,50
						0,00
				TOTAL HS		81,58
				Total hs = 81,58		

**SERVIÇO DE TRATOR (HORAS MÁQUINA) - ASSOCIAÇÃO DOS AGRICULTORES E PRODUTORES RURAIS DA COMUNIDADE
QUERÊNCIA I - CNPJ 35.670.920/0001-10**

LISTA DOS BENEFICIÁRIOS	CPF	LOCALIDADE	Equipamento	HORAS	MINUTOS	HORAS
Nelson Lima da cruz	894.961.670-04	Querência	Trator com grade e semeadeira	1	45	1,75
Luiz Alberto Lima		Bote	Trator com Globe	3	30	3,50
Romilda do Nascimento Ribeiro	028.948.670-00	Querência	Trator/ Grade/ Ciclone	4	45	4,75
Marcos Vinicius Botelho	603.261.740-87	Bote	Grade/ Globe/ Sulcador	5	0	5,00
Cesar Assis Chagas Corrêa	262.160.780-20	Querência	Trator com Roçadeira	7	30	7,50
Andreia de Lima Corrêa		Querência	Trator com Roçadeira	4	0	4,00
Salvio Rodrigues	028.555.910-90	Bote	Trator com Globe	3	15	3,25
Romilda do Nascimento Ribeiro	028.948.670-00	Querência	Trator com Globe	7	15	7,25
Davi Ferreira de Lima		Bote	Trator com Reboque	0	30	0,50
Antônio Carlos Rocha Martins	348.952.300-82	Querência	Trator Grade e Ciclone	2	30	2,50
				TOTAL HS		40,00
				Total hs = 40,00		

ASSOCIAÇÃO DOS AGRICULTORES E PRODUTORES RURAIS DA COMUNIDADE QUERÊNCIA I
 CNPJ 03.670.902/0001-10

5º DISTRITO - BOTE
 45110-000 - ITAIPAVA, MS

Proprietário Rural: *Antônio Carlos Pereira Martins* Nº 001
 Assessor: *Frazer com glábe*

Valor de horas trabalhadas: *8.100 h/s*

Período: *30 de novembro de 2010*

Assinatura: *Antônio Martins*
 Assessor: *Antônio Martins*

ASSOCIAÇÃO DOS AGRICULTORES E PRODUTORES RURAIS DA COMUNIDADE QUERÊNCIA I
 CNPJ 03.670.902/0001-10

5º DISTRITO - BOTE
 45110-000 - ITAIPAVA, MS

Proprietário Rural: *Neida Paes Martins* Nº 002
 Assessor: *Frazer com glábe*

Valor de horas trabalhadas: *9.100 h/s*

Período: *01 de dezembro de 2010*

Assinatura: *Antônio Martins*
 Assessor: *Antônio Martins*

ASSOCIAÇÃO DOS AGRICULTORES E PRODUTORES RURAIS DA COMUNIDADE QUERÊNCIA I
 CNPJ 03.670.902/0001-10

5º DISTRITO - BOTE
 45110-000 - ITAIPAVA, MS

Proprietário Rural: *Neida Paes Martins* Nº 003
 Assessor: *Frazer com glábe e grande*

Valor de horas trabalhadas: *12.15 h/s*

Período: *02 de dezembro de 2010*

Assinatura: *Antônio Martins*
 Assessor: *Antônio Martins*

ASSOCIAÇÃO DOS AGRICULTORES E PRODUTORES RURAIS DA COMUNIDADE QUERÊNCIA I
 CNPJ 03.670.902/0001-10

5º DISTRITO - BOTE
 45110-000 - ITAIPAVA, MS

Proprietário Rural: *Antônio C. P. Martins* Nº 004
 Assessor: *Frazer com glábe e Antônio de Deus*

Valor de horas trabalhadas: *2.000 h/s*

Período: *03 de dezembro de 2010*

Assinatura: *Antônio Martins*
 Assessor: *Antônio Martins*

ASSOCIAÇÃO DOS AGRICULTORES E PRODUTORES RURAIS DA COMUNIDADE QUERÊNCIA I
CNPJ 06.970.902/0001-10

5º DISTRITO - BOTE Nº 005

Antônio C. R. Martins
Trator com grade

2,00 hs Duas horas

04 de dezembro de 2008

Antônio Martins
Assessor

Antônio Martins
Assessor

ASSOCIAÇÃO DOS AGRICULTORES E PRODUTORES RURAIS DA COMUNIDADE QUERÊNCIA I
CNPJ 06.970.902/0001-10

5º DISTRITO - BOTE Nº 006

Antônio C. R. Martins
Trator com encanteiro

4,00 hs Quatro horas

05 de dezembro de 2008

Antônio Martins
Assessor

Antônio Martins
Assessor

ASSOCIAÇÃO DOS AGRICULTORES E PRODUTORES RURAIS DA COMUNIDADE QUERÊNCIA I
CNPJ 06.970.902/0001-10

5º DISTRITO - BOTE Nº 007

Antônio C. R. Martins
Trator com encanteiro

2,00 hs Duas horas

06 de dezembro de 2008

Antônio Martins
Assessor

Antônio Martins
Assessor

ASSOCIAÇÃO DOS AGRICULTORES E PRODUTORES RURAIS DA COMUNIDADE QUERÊNCIA I
CNPJ 06.970.902/0001-10

5º DISTRITO - BOTE Nº 008

Esperana da Silva Noda
Trator com pá carregadora

4,00 hs Quatro horas

09 de dezembro de 2008

Esperana da Silva Noda
Assessor

Esperana da Silva Noda
Assessor

ASSOCIAÇÃO DOS AGRICULTORES E CULTORES RURAIS DA COMUNIDADE QUERÊNCIA I

5º DISTRITO - BOTE

CPM 36 872 002/0001-10

1953-1960

1961-1965

1966-1970

1971-1975

1976-1980

1981-1985

1986-1990

1991-1995

1996-2000

2001-2005

2006-2010

2011-2015

2016-2020

2021-2025

2026-2030

2031-2035

2036-2040

2041-2045

2046-2050

2051-2055

2056-2060

2061-2065

2066-2070

2071-2075

2076-2080

2081-2085

2086-2090

2091-2095

2096-2100

2101-2105

2106-2110

2111-2115

2116-2120

2121-2125

2126-2130

2131-2135

2136-2140

2141-2145

2146-2150

2151-2155

2156-2160

2161-2165

2166-2170

2171-2175

2176-2180

2181-2185

2186-2190

2191-2195

2196-2200

2201-2205

2206-2210

2211-2215

2216-2220

2221-2225

2226-2230

2231-2235

2236-2240

2241-2245

2246-2250

2251-2255

2256-2260

2261-2265

2266-2270

2271-2275

2276-2280

2281-2285

2286-2290

2291-2295

2296-2300

2301-2305

2306-2310

2311-2315

2316-2320

2321-2325

2326-2330

2331-2335

2336-2340

2341-2345

2346-2350

2351-2355

2356-2360

2361-2365

2366-2370

2371-2375

2376-2380

2381-2385

2386-2390

2391-2395

2396-2400

2401-2405

2406-2410

2411-2415

2416-2420

2421-2425

2426-2430

2431-2435

2436-2440

2441-2445

2446-2450

2451-2455

2456-2460

2461-2465

2466-2470

2471-2475

2476-2480

2481-2485

2486-2490

2491-2495

2496-2500

2501-2505

2506-2510

2511-2515

2516-2520

2521-2525

2526-2530

2531-2535

2536-2540

2541-2545

2546-2550

2551-2555

2556-2560

2561-2565

2566-2570

2571-2575

2576-2580

2581-2585

2586-2590

2591-2595

2596-2600

2601-2605

2606-2610

2611-2615

2616-2620

2621-2625

2626-2630

2631-2635

2636-2640

2641-2645

2646-2650

2651-2655

2656-2660

2661-2665

2666-2670

2671-2675

2676-2680

2681-2685

2686-2690

2691-2695

2696-2700

2701-2705

2706-2710

2711-2715

2716-2720

2721-2725

2726-2730

2731-2735

2736-2740

2741-2745

2746-2750

2751-2755

2756-2760

2761-2765

2766-2770

2771-2775

2776-2780

2781-2785

2786-2790

2791-2795

2796-2800

2801-2805

2806-2810

2811-2815

2816-2820

2821-2825

2826-2830

2831-2835

2836-2840

2841-2845

2846-2850

2851-2855

2856-2860

2861-2865

2866-2870

2871-2875

2876-2880

2881-2885

2886-2890

2891-2895

2896-2900

2901-2905

2906-2910

2911-2915

2916-2920

2921-2925

2926-2930

2931-2935

2936-2940

2941-2945

2946-2950

2951-2955

2956-2960

2961-2965

2966-2970

2971-2975

2976-2980

2981-2985

2986-2990

2991-2995

2996-3000

3001-3005

3006-3010

3011-3015

3016-3020

3021-3025

3026-3030

3031-3035

3036-3040

3041-3045

3046-3050

3051-3055

3056-3060

3061-3065

3066-3070

3071-3075

3076-3080

3081-3085

3086-3090

3091-3095

3096-3100

3101-3105

3106-3110

3111-3115

3116-3120

3121-3125

3126-3130

3131-3135

3136-3140

3141-3145

3146-3150

3151-3155

3156-3160

3161-3165

3166-3170

3171-3175

3176-3180

3181-3185

3186-3190

3191-3195

3196-3200

3201-3205

3206-3210

3211-3215

3216-3220

3221-3225

3226-3230

3231-3235

3236-3240

3241-3245

3246-3250

3251-3255

3256-3260

3261-3265

3266-3270

3271-3275

3276-3280

3281-3285

3286-3290

3291-3295

3296-3300

3301-3305

3306-3310

3311-3315

3316-3320

3321-3325

3326-3330

3331-3335

3336-3340

3341-3345

3346-3350

3351-3355

3356-3360

3361-3365

3366-3370

3371-3375

3376-3380

3381-3385

3386-3390

3391-3395

3396-3400

3401-3405

3406-3410

3411-3415

3416-3420

3421-3425

3426-3430

3431-3435

3436-3440

3441-3445

3446-3450

3451-3455

3456-3460

3461-3465

3466-3470

3471-3475

3476-3480

3481-3485

3486-3490

3491-3495

3496-3500

3501-3505

3506-3510

3511-3515

3516-3520

3521-3525

3526-3530

3531-3535

3536-3540

3541-3545

3546-3550

3551-3555

3556-3560

3561-3565

3566-3570

3571-3575

3576-3580

3581-3585

3586-3590

3591-3595

3596-3600

3601-3605

3606-3610

3611-3615

3616-3620

3621-3625

3626-3630

3631-3635

3636-3640

3641-3645

3646-3650

3651-3655

3656-3660

3661-3665

3666-3670

3671-3675

3676-3680

3681-3685

3686-3690

3691-3695

3696-3700

3701-3705

3706-3710

3711-3715

3716-3720

3721-3725

3726-3730

3731-3735

3736-3740

3741-3745

3746-3750

3751-3755

3756-3760

3761-3765

3766-3770

3771-3775

3776-3780

3781-3785

3786-3790

3791-3795

3796-3800

3801-3805

3806-3810

3811-3815

3816-3820

3821-3825

3826-3830

3831-3835

3836-3840

3841-3845

3846-3850

3851-3855

3856-3860

3861-3865

3866-3870

3871-3875

3876-3880

3881-3885

3886-3890

3891-3895

3896-3900

3901-3905

3906-3910

3911-3915

3916-3920

3921-3925

3926-3930

3931-3935

3936-3940

3941-3945

3946-3950

3951-3955

3956-3960

3961-3965

3966-3970

3971-3975

3976-3980

3981-3985

3986-3990

3991-3995

3996-4000

4001-4005

4006-4010

4011-4015

4016-4020

4021-4025

4026-4030

4031-4035

4036-4040

4041-4045

4046-4050

4051-4055

4056-4060

4061-4065

4066-4070

4071-4075

4076-4080

4081-4085

4086-4090

4091-4095

4096-4100

4101-4105

4106-4110

4111-4115

4116-4120

4121-4125

4126-4130

4131-4135

4136-4140

4141-4145

4146-4150

4151-4155

4156-4160

4161-4165

4166-4170

4171-4175

4176-4180

4181-4185

4186-4190

4191-4195

4196-4200

4201-4205

4206-4210

4211-4215

4216-4220

4221-4225

4226-4230

4231-4235

4236-4240

4241-4245

4246-4250

4251-4255

4256-4260

4261-4265

4266-4270

4271-4275

4276-4280

4281-4285

4286-4290

4291-4295

4296-4300

4301-4305

4306-4310

4311-4315

4316-4320

4321-4325

4326-4330

4331-4335

4336-4340

4341-4345

4346-4350

4351-4355

4356-4360

4361-4365

4366-4370

4371-4375

4376-4380

4381-4385

4386-4390

4391-4395

4396-4400

4401-4405

4406-4410

4411-4415

4416-4420

4421-4425

4426-4430

4431-4435

4436-4440

4441-4445

4446-4450

4451-4455

4456-4460

4461-4465

4466-4470

4471-4475

4476-4480

4481-4485

4486-4490

4491-4495

4496-4500

4501-4505

4506-4510

4511-4515

4516-4520

4521-4525

4526-4530

4531-4535

4536-4540

4541-4545

4546-4550

4551-4555

4556-4560

4561-4565

4566-4570

4571-4575

4576-4580

4581-4585

4586-4590

4591-4595

4596-4600

4601-4605

4606-4610

4611-4615

4616-4620

4621-4625

4626-4630

4631-4635

4636-4640

4641-4645

4646-4650

4651-4655

4656-4660

4661-4665

4666-4670

4671-4675

4676-4680

4681-4685

4686-4690

4691-4695

4696-4700

4701-4705

4706-4710

4711-4715

4716-4720

4721-4725

4726-4730

4731-4735

4736-4740

4741-4745

4746-4750

4751-4755

4756-4760

4761-4765

4766-4770

4771-4775

4776-4780

4781-4785

4786-4790

4791-4795

4796-4800

4801-4805

4806-4810

4811-4815

4816-4820

4821-4825

4826-4830

4831-4835

4836-4840

4841-4845

4846-4850

4851-4855

4856-4860

4861-4865

4866-4870

4871-4875

4876-4880

4881-4885

4886-4890

4891-4895

4896-4900

4901-4905

4906-4910

4911-4915

4916-4920

4921-4925

4926-4930

4931-4935

4936-4940

4941-4945

4946-4950

4951-4955

4956-4960

4961-4965

4966-4970

4971-4975

4976-4980

4981-4985

4986-4990

4991-4995

4996-5000

5001-5005

5006-5010

5011-5015

5016-5020

5021-5025

5026-5030

5031-5035

5036-5040

5041-5045

5046-5050

5051-5055

5056-5060

5061-5065

5066-5070

5071-5075

5076-5080

5081-5085

5086-5090

5091-5095

5096-5100

5101-5105

5106-5110

5111-5115

5116-5120

5121-5125

5126-5130

5131-5135

5136-5140

5141-5145

5146-5150

5151-5155

5156-5160

5161-5165

5166-5170

5171-5175

5176-5180

5181-5185

5186-5190

5191-5195

5196-5200

5201-5205

5206-5210

5211-5215

5216-5220

5221-5225

5226-5230

5231-5235

5236-5240

5241-5245

5246-5250

5251-5255

5256-5260

5261-5265

5266-5270

5271-5275

5276-5280

5281-5285

5286-5290

5291-5295

5296-5300

5301-5305

5306-5310

5311-5315

5316-5320

5321-5325

5326-5330

5331-5335

5336-5340

5341-5345

5346-5350

5351-5355

5356-5360

5361-5365

5366-5370

5371-5375

5376-5380

5381-5385

5386-5390

5391-5395

5396-5400

5401-5405

5406-5410

5411-5415

5416-5420

5421-5425

5426-5430

5431-5435

5436-5440

5441-5445

5446-5450

5451-5455

5456-5460

5461-5465

5466-5470

5471-5475

5476-5480

5481-5485

5486-5490

5491-5495

5496-5500

5501-5505

5506-5510

5511-5515

5516-5520

5521-5525

5526-5530

5531-5535

5536-5540

5541-5545

5546-5550

5551-5555

5556-5560

5561-5565

5566-5570

5571-5575

5576-5580

5581-5585

5586-5590

5591-5595

5596-5600

5601-5605

5606-5610

5611-5615

5616-5620

5621-5625

5626-5630

5631-5635

5636-5640

5641-5645

5646-5650

5651-5655

5656-5660

5661-5665

5666-5670

5671-5675

5676-5680

5681-5685

5686-5690

5691-5695

5696-5700

5701-5705

5706-5710

5711-5715

5716-5720

5721-5725

5726-5730

5731-5735

5736-5740

5741-5745

5746-5750

5751-5755

5756-5760

5761-5765

5766-5770

5771-5775

5776-5780

5781-5785

5786-5790

5791-5795

5796-5800

5801-5805

5806-5810

5811-5815

5816-5820

5821-5825

5826-5830

5831-5835

5836-5840

5841-5845

5846-5850

5851-5855

5856-5860

5861-5865

5866-5870

5871-5875

5876-5880

5881-5885

5886-5890

5891-5895

5896-5900

5901-5905

5906-5910

5911-5915

5916-5920

5921-5925

5926-5930

5931-5935

5936-5940

5941-5945

5946-5950

5951-5955

5956-5960

5961-5965

5966-5970

5971-5975

5976-5980

5981-5985

5986-5990

5991-5995

5996-6000

6001-6005

6006-6010

6011-6015

6016-6020

6021-6025

6026-6030

6031-603

ASSOCIAÇÃO DOS AGRICULTORES E CULTORES RURAIS DA COMUNIDADE QUERÊNCIA I
 CNPJ 35.670.902/0001-10

5º DISTRITO - BOTE
 5º DISTRITO - BOTE

Nº 013

Nome do produtor: *Albino Batista*

Endereço: *Rua ...*

Município: *...*

Estado: *...*

Assinatura: *Albino Batista*

Assinatura do produtor: *Albino Batista*

Assinatura do representante: *...*

ASSOCIAÇÃO DOS AGRICULTORES E CULTORES RURAIS DA COMUNIDADE QUERÊNCIA I
 CNPJ 35.670.902/0001-10

5º DISTRITO - BOTE
 5º DISTRITO - BOTE

Nº 016

Nome do produtor: *...*

Endereço: *...*

Município: *...*

Estado: *...*

Assinatura: *...*

Assinatura do produtor: *...*

Assinatura do representante: *...*

ASSOCIAÇÃO DOS AGRICULTORES E CULTORES RURAIS DA COMUNIDADE QUERÊNCIA I
 CNPJ 35.670.902/0001-10

5º DISTRITO - BOTE
 5º DISTRITO - BOTE

Nº 015

Nome do produtor: *...*

Endereço: *...*

Município: *...*

Estado: *...*

Assinatura: *...*

Assinatura do produtor: *...*

Assinatura do representante: *...*

ASSOCIAÇÃO DOS AGRICULTORES E CULTORES RURAIS DA COMUNIDADE QUERÊNCIA I
 CNPJ 35.670.902/0001-10

5º DISTRITO - BOTE
 5º DISTRITO - BOTE

Nº 017

Nome do produtor: *...*

Endereço: *...*

Município: *...*

Estado: *...*

Assinatura: *...*

Assinatura do produtor: *...*

Assinatura do representante: *...*

Relatórios das horas trabalhadas – Comprovantes

ASSOCIAÇÃO DOS AGRICULTORES E RURAIS DA COMUNIDADE QUERÊNCIA I
 CNPJ 08.670.802/0001-10
5º DISTRITO - BOITE
 4651-100 - IJACARA, RS

Nº 018

PARCELA DAKLING
 R. CADETE 67

ASSOCIAÇÃO DOS AGRICULTORES E RURAIS DA COMUNIDADE QUERÊNCIA I
 (Parcial de) de 08/10/2011 a 20/10/2011

08/10/2011

Produção: 06
 Abastecimento: 06

ASSOCIAÇÃO DOS AGRICULTORES E RURAIS DA COMUNIDADE QUERÊNCIA I
 CNPJ 08.670.802/0001-10
5º DISTRITO - BOITE
 4651-100 - IJACARA, RS

Nº 019

Parceira Martins
 com 04 hectares

0:30hs Juntas comunitárias
 em 23 de março

Produção: 02
 Abastecimento: 02

ASSOCIAÇÃO DOS AGRICULTORES E RURAIS DA COMUNIDADE QUERÊNCIA I
 CNPJ 08.670.802/0001-10
5º DISTRITO - BOITE
 4651-100 - IJACARA, RS

Nº 020

Parceira Populosa
 com 04 hectares

0:00hs (Uma hora)

Produção: 02
 Abastecimento: 02

ASSOCIAÇÃO DOS AGRICULTORES E RURAIS DA COMUNIDADE QUERÊNCIA I
 CNPJ 08.670.802/0001-10
5º DISTRITO - BOITE
 4651-100 - IJACARA, RS

Nº 021

Parceira Martins
 com 04 hectares

0:00hs (Uma hora)

Produção: 02
 Abastecimento: 02

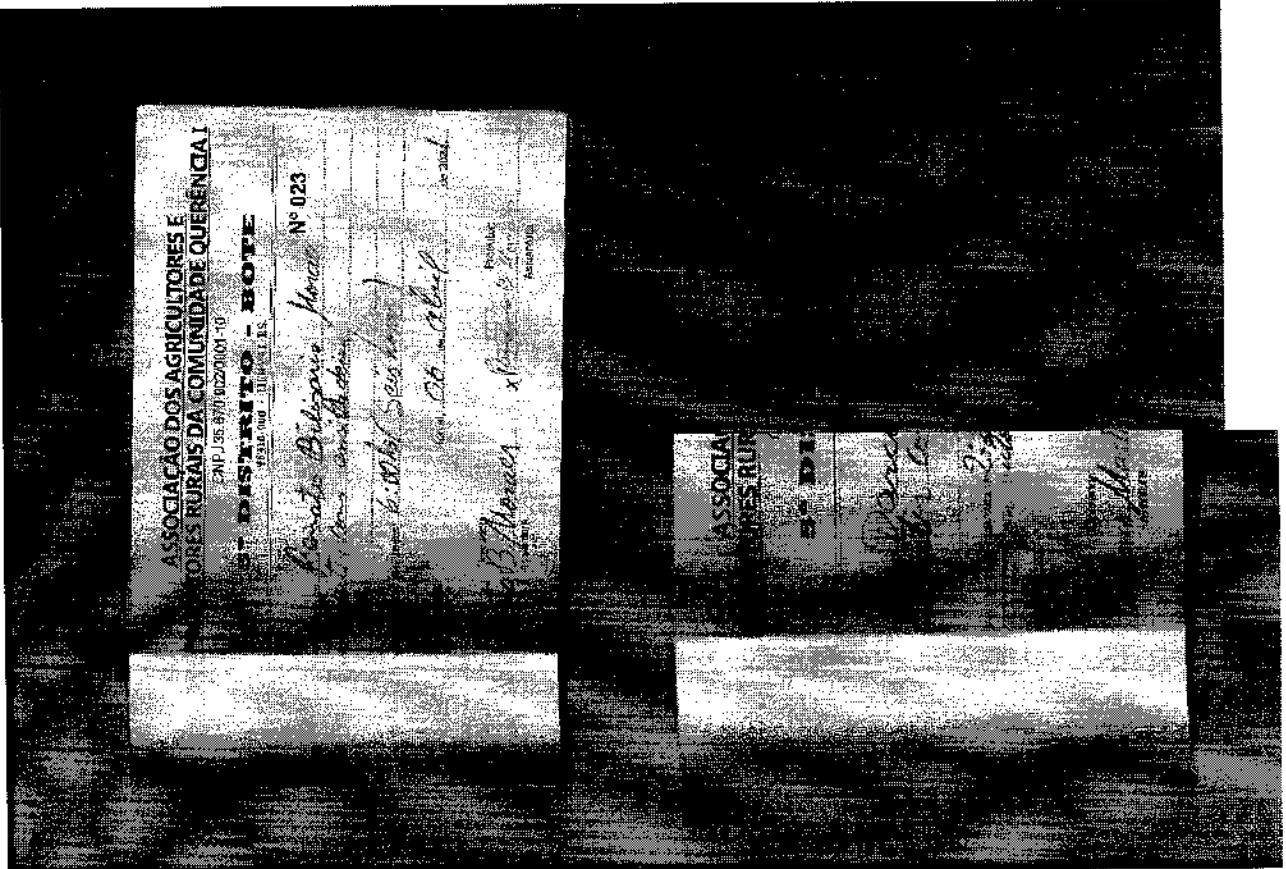
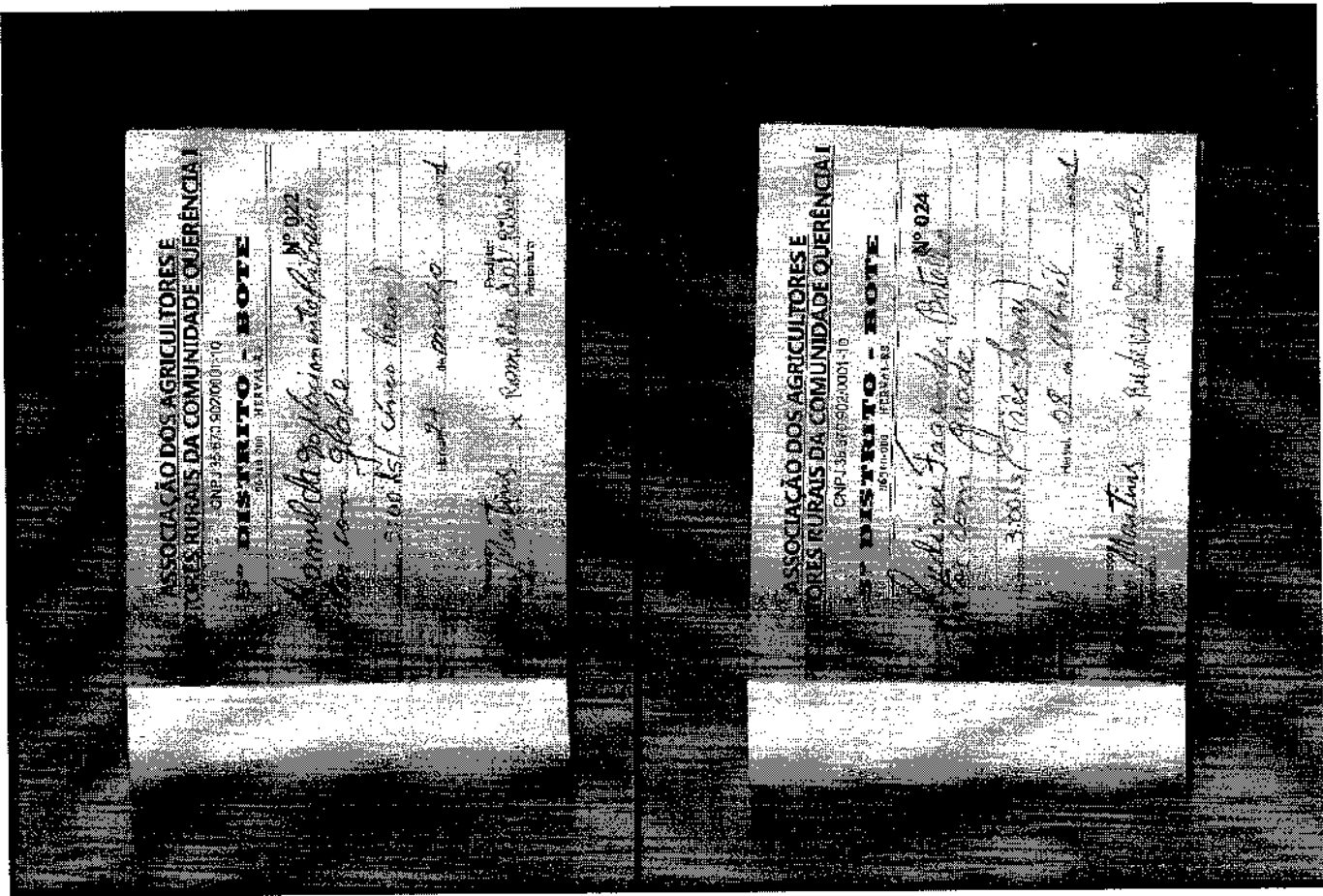

ASSOCIAÇÃO DOS AGRICULTORES E RURAIS DA COMUNIDADE QUERÊNCIA I
CNPJ 35.570.902/0001-10

5º DISTRITO - BOTE
Município: BOTAQUATUBA, RS.

Associação: *Associação dos Agricultores e Rurais da Comunidade Querência I* Nº 026

Nome: *Alvaro Madureira*

Endereço: *Rua da Igreja nº 13065*

Cidade: *Vila Maria e Fátima*

Estado: *RS*

Assinatura: *[Assinatura]* Data: *19/09/2011*

Assinatura: *[Assinatura]* Data: *19/09/2011*

ASSOCIAÇÃO DOS AGRICULTORES E RURAIS DA COMUNIDADE QUERÊNCIA I
CNPJ 35.570.902/0001-10

5º DISTRITO - BOTE
Município: BOTAQUATUBA, RS.

Associação: *Associação dos Agricultores e Rurais da Comunidade Querência I* Nº 027

Nome: *Alvaro Madureira*

Endereço: *Rua da Igreja nº 13065*

Cidade: *Vila Maria e Fátima*

Estado: *RS*

Assinatura: *[Assinatura]* Data: *19/09/2011*

Assinatura: *[Assinatura]* Data: *19/09/2011*

ASSOCIAÇÃO DOS AGRICULTORES E RURAIS DA COMUNIDADE QUERÊNCIA I
CNPJ 35.570.902/0001-10

5º DISTRITO - BOTE
Município: BOTAQUATUBA, RS.

Associação: *Associação dos Agricultores e Rurais da Comunidade Querência I* Nº 028

Nome: *Marcelo de Souza*

Endereço: *Rua da Igreja nº 13065*

Cidade: *Vila Maria e Fátima*

Estado: *RS*

Assinatura: *[Assinatura]* Data: *19/09/2011*

Assinatura: *[Assinatura]* Data: *19/09/2011*

ASSOCIAÇÃO DOS AGRICULTORES E RURAIS DA COMUNIDADE QUERÊNCIA I
CNPJ 35.570.902/0001-10

5º DISTRITO - BOTE
Município: BOTAQUATUBA, RS.

Associação: *Associação dos Agricultores e Rurais da Comunidade Querência I* Nº 029

Nome: *Marcelo de Souza*

Endereço: *Rua da Igreja nº 13065*

Cidade: *Vila Maria e Fátima*

Estado: *RS*

Assinatura: *[Assinatura]* Data: *19/09/2011*

Assinatura: *[Assinatura]* Data: *19/09/2011*

Relatórios das horas trabalhadas – Comproverantes

ASSOCIAÇÃO DOS AGRICULTORES E AUTORES RURAIS DA COMUNIDADE QUERÊNCIA I
 CNPJ 35.670.902/0001-10

5º DISTRITO - BOITE
 96316-000 - FERTIVAS - RS

Nº 034

Trabalho em Gemas, Hortas, Frutas, e outros produtos da comunidade.

300hs (Trabalho)

Harvest: 2022 de 2022

Assinatura: *Stênio Martins*

ASSOCIAÇÃO DOS AGRICULTORES E AUTORES RURAIS DA COMUNIDADE QUERÊNCIA I
 CNPJ 35.670.902/0001-10

5º DISTRITO - BOITE
 96316-000 - FERTIVAS - RS

Nº 036

Trabalho em Gemas, Hortas, Frutas, e outros produtos da comunidade.

300hs (Trabalho)

Harvest: 2022 de 2022

Assinatura: *Stênio Martins*

ASSOCIAÇÃO DOS AGRICULTORES RURAIS DA COMUNIDADE QUERÊNCIA I
 CNPJ 35.670.902/0001-10

5º DISTRITO - BOITE
 96316-000 - FERTIVAS - RS

Nº 034

Trabalho em Gemas, Hortas, Frutas, e outros produtos da comunidade.

300hs (Trabalho)

Harvest: 2022 de 2022

Assinatura: *Stênio Martins*

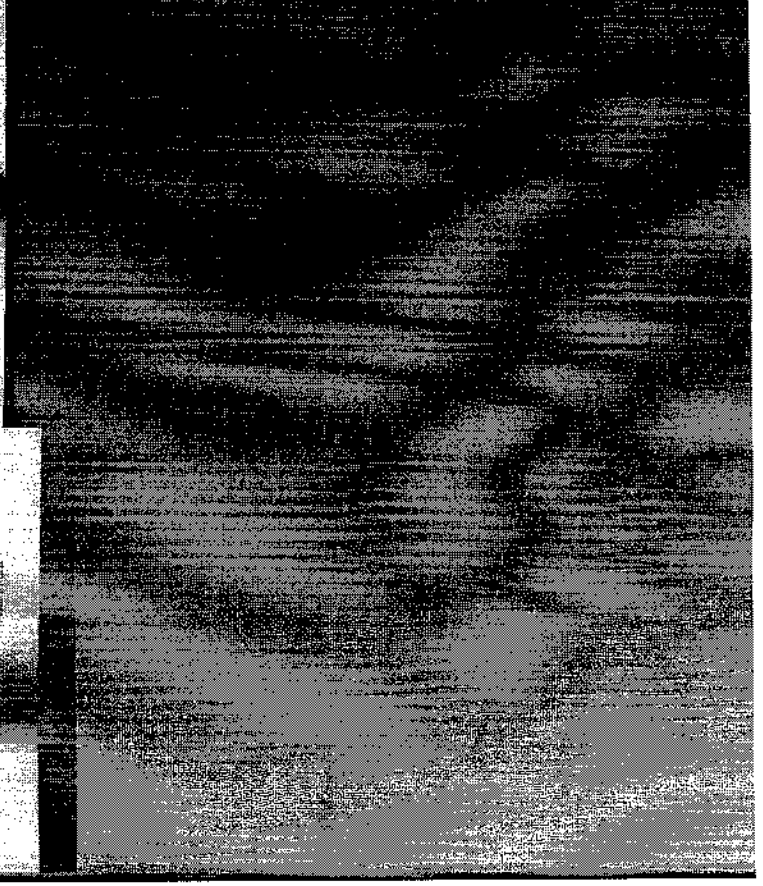

**ASSOCIAÇÃO DOS AGRICULTORES E
CULTORES RURAIS DA COMUNIDADE QUERÊNCIA I**
CNPJ 13.670.902/0001-10

5º DISTRITO - BOTE
MUNICÍPIO DE HERVALDIA

Nº 035

Nome do Senhor Agricultor: *Roberto*
Cidade: *Con. João C. Figueira*

Endereço: *2100hs 7ma. transversal*
Fone: _____ de *Ubiratã* - GO 2014

Operador: *Stenio Martins* Ploteador: *Stenio Martins*
Assinatura: _____ Assinatura: _____

Relatórios das horas trabalhadas - comprovantes

**ASSOCIAÇÃO DOS AGRICULTORES E
CULTORES RURAIS DA COMUNIDADE QUERÊNCIA I**
CNPJ 36.670.992/0001-70
5º DISTRITO - BOTE
Município: UBAIARA

*Ata da reunião
realizada em 04/01/2024*

Assinada: *400 h*

Operador: *Associação de Produtores*

Proprietário: *Associação de Produtores*

Nº 041

de 2024

Relatórios das horas trabalhadas – Comprovantes

ASSOCIAÇÃO DOS AGRICULTORES E PRODUTORES RURAIS DA COMUNIDADE QUERÊNCIA I
CNPJ 35.870.892/0001-10
5º DISTRITO - BOTEQUINHO - FÉRIAS - RS

Nome: *Marcos Leão* Nº 048
Endereço: *Trabalho 9*

Horas trabalhadas: *100 h/s* Intervalo: *12* de *Mo* a *Do*

Operador: *Marcos Leão* Assinatura: *Marcos Leão*

ASSOCIAÇÃO PRODUTORES RURAIS I
CNPJ 35.870.892/0001-10
5º DISTRITO - BOTEQUINHO - FÉRIAS - RS

Nome: *Elisio Dias*
Endereço: *Trabalho 9*

Horas trabalhadas: *700*

Operador: *William Sca* Assinatura: *William Sca*

ASSOCIAÇÃO DOS AGRICULTORES E PRODUTORES RURAIS DA COMUNIDADE QUERÊNCIA I
CNPJ 35.870.892/0001-10
5º DISTRITO - BOTEQUINHO - FÉRIAS - RS

Nome: *Sumaila Lopes* Nº 048
Endereço: *Trabalho 9*

Horas trabalhadas: *4:30 h/s* Intervalo: *14* de *maio* a *12*

Operador: *William Sca* Assinatura: *William Sca*

ASSOCIAÇÃO PRODUTORES RURAIS I
CNPJ 35.870.892/0001-10
5º DISTRITO - BOTEQUINHO - FÉRIAS - RS

Nome: *Edson de Jesus*
Endereço: *Trabalho 9*

Horas trabalhadas: *326*

Operador: *Fábio de Jesus* Assinatura: *Fábio de Jesus*

ASSOCIAÇÃO DOS AGRICULTORES E PRODUTORES RURAIS DA COMUNIDADE QUERÊNCIA I
CNPJ 35.670.902/0001-10

5º DISTRITO - BOTE
95311-000 - BOTAQUARA, RJ

Posto: **6º Distrito** Nº 047
Trator, com 19 galões

Atividade: **3.200.857 - 3.200.857**

Valor: **13,00** de 2007 **2**

Operador: **Alison Lima** Produtor Assalariado

ASSOCIAÇÃO DOS AGRICULTORES E PRODUTORES RURAIS DA COMUNIDADE QUERÊNCIA I
CNPJ 35.670.902/0001-10

5º DISTRITO - BOTE
95311-000 - BOTAQUARA, RJ

Nº 096

Pretiler: **Alison Lima**
Sítio: **Trator com 19 galões**

Total de horas realizadas: **3.200,857** (três mil e oitocentos e oitenta e cinco e sete milésimos)

Posto: **26** de **Praca**

Operador: **Francisco Martins** Produtor Assalariado

Relatórios das horas trabalhadas – Comprovantes

ASSOCIAÇÃO DOS AGRICULTORES E PRODUTORES RURAIS DA COMUNIDADE QUERÊNCIA I
 CNPJ 08.670.802/0001-11
 5º DISTRITO - BOTE
 5º DISTRITO - BOTE Nº 097

Produtores: *Antônio de Fátima*
Antônio de Fátima

Total de horas trabalhadas: *19:30* (Dez e nove horas e trinta minutos)
 To *apêndice*

Assinatura: *Antônio de Fátima*
 Assinatura: *Antônio de Fátima*

ASSOCIAÇÃO DOS PRODUTORES RURAIS DA C
 CNPJ 08.670.802/0001-11
 5º DISTRITO - BOTE

Produtores: *Antônio de Fátima*
Antônio de Fátima

Total de horas trabalhadas: *5:40* (Cinco e quarenta minutos)
 To *apêndice*

Assinatura: *Antônio de Fátima*

ASSOCIAÇÃO DOS AGRICULTORES E PRODUTORES RURAIS DA COMUNIDADE QUERÊNCIA I
 CNPJ 08.670.802/0001-11
 5º DISTRITO - BOTE Nº 099

Produtores: *Marta Ferreira*
Marta com o filho e grande

Total de horas trabalhadas: *17* (Dez e sete horas)
 To *apêndice*

Assinatura: *Marta Ferreira*
 Assinatura: *Marta Ferreira*

ASSOCIAÇÃO DOS PRODUTORES RURAIS DA C
 CNPJ 08.670.802/0001-11
 5º DISTRITO - BOTE

Produtores: *Marta Ferreira*
Marta com o filho e grande

Total de horas trabalhadas: *7* (Sete horas)
 To *apêndice*

Assinatura: *Marta Ferreira*
 Assinatura: *Marta Ferreira*

ASSOCIAÇÃO DOS AGRICULTORES E PRODUTORES RURAIS DA COMUNIDADE QUERÊNCIA I
CNPJ 35.870.902/0001-10

5º DISTRITO - BOPE
RUA DE ABRIL, 100 - FLORESTA, HILTONIA - MATO GROSSO DO SUL

Nº 098

Produtores: *Antônio Acosta, Francisco, José, João, Manoel, Pedro, Raimundo, Sebastião, Valdeir*

Atividade realizada: *10h - 20 minutos de coleta de água*

Período: *de 23 de junho a 23 de junho*

Assinado: *Antônio Acosta*

Assinatura: *Antônio Acosta*

ASSOCIAÇÃO DOS AGRICULTORES E PRODUTORES RURAIS DA COMUNIDADE QUERÊNCIA I
CNPJ 35.870.902/0001-10

5º DISTRITO - BOPE
RUA DE ABRIL, 100 - FLORESTA, HILTONIA - MATO GROSSO DO SUL

Nº 100

Produtores: *Antônio Acosta, Manoel, Raimundo, Sebastião, Valdeir*

Atividade realizada: *10h - 20 minutos de coleta de água*

Período: *de 23 de junho a 23 de junho*

Assinado: *Antônio Acosta*

Assinatura: *Antônio Acosta*

Relatórios das horas trabalhadas – Comprovaentes

ASSOCIAÇÃO DOS AGRICULTORES E PRODUTORES RURAIS DA COMUNIDADE QUERÊNCIA I
CNPJ 30.870.912/0001-10
5º DISTRITO - BOTE
ESTADO DO RIO GRANDE DO SUL
Nº 151

Nome do produtor: *Antonio Carlos*
Endereço: *Rua da Liberdade, 140 - Bairro São João - Botelho*
Município: *Botelho*
Estado: *RS*

Assinatura: *Antonio Carlos*
Assinatura: *Antonio Carlos*

ASSOCIAÇÃO DOS AGRICULTORES E PRODUTORES RURAIS DA COMUNIDADE QUERÊNCIA I
CNPJ 30.870.912/0001-10
5º DISTRITO - BOTE
ESTADO DO RIO GRANDE DO SUL
Nº 152

Nome do produtor: *Antonio Carlos*
Endereço: *Rua da Liberdade, 140 - Bairro São João - Botelho*
Município: *Botelho*
Estado: *RS*

Assinatura: *Antonio Carlos*
Assinatura: *Antonio Carlos*

ASSOCIAÇÃO DOS AGRICULTORES E PRODUTORES RURAIS DA COMUNIDADE QUERÊNCIA I
CNPJ 30.870.912/0001-10
5º DISTRITO - BOTE
ESTADO DO RIO GRANDE DO SUL
Nº 153

Nome do produtor: *Antonio Carlos*
Endereço: *Rua da Liberdade, 140 - Bairro São João - Botelho*
Município: *Botelho*
Estado: *RS*

Assinatura: *Antonio Carlos*
Assinatura: *Antonio Carlos*

ASSOCIAÇÃO DOS AGRICULTORES E PRODUTORES RURAIS DA COMUNIDADE QUERÊNCIA I
CNPJ 30.870.912/0001-10
5º DISTRITO - BOTE
ESTADO DO RIO GRANDE DO SUL
Nº 154

Nome do produtor: *Antonio Carlos*
Endereço: *Rua da Liberdade, 140 - Bairro São João - Botelho*
Município: *Botelho*
Estado: *RS*

Assinatura: *Antonio Carlos*
Assinatura: *Antonio Carlos*

