



Laudo de Execução

O presente documento vem atestar a execução de trabalhos realizados por patrulha agrícola cedida pela Prefeitura Municipal de Herval para **Associação dos Agricultores e Produtores Rurais da Comunidade Querência I – CNPJ 35.670.902/0001-10** por meio do Termo de Colaboração entre o Município de Herval e a Associação dos Agricultores da Comunidade Querência, dispensa de chamamento público. Conforme Clausula de número Seis deste Termo, assinado no dia 01 de Abril de 2020, atestamos (Emater ASCAR RS/Secretaria Municipal de Agricultura de Herval) a execução de 199 horas e 17 minutos (199:17) horas/ máquinas de serviços dos tratores conforme registro em recibos assinados pelos usuários, das localidades Querência I, Bote, Butiá, Centurião e Ponta do Telho. Para as referidas horas prestadas foi utilizado o trator LS TRACTOR PLUS 100, e uma ensiladeira marca Cremasco.

Segue em anexo os seguintes atestes:

1. Discriminação da execução das horas por beneficiário.
2. Xerox dos recibos emitidos pelo responsável da elaboração dos trabalhos.
3. Fotos.
4. Notas fiscais de abastecimentos.

Cabe ressaltar que as horas de deslocamento entre uma propriedade e outra não são cobradas do produtor.

HERVAL, 31 de dezembro de 2020.

Eng. Agr. Charles C. Pauli
CREA RS 098691
ASCAR/EMATER-RS
EM Herval

Valmir de Oliveira Miliorança
Secretaria Municipal de Agricultura
Herval-RS

Antônio Carlos Rocha Martins
CPF: 348.952.300-82

**SERVIÇO DE TRATOR (HORAS MÁQUINA) - ASSOCIAÇÃO DOS AGRICULTORES E PRODUTORES RURAIS DA COMUNIDADE
QUERÊNCIA I - CNPJ 35.670.920/0001-10**

LISTA DOS BENEFICIÁRIOS	CPF	LOCALIDADE	Equipamento	HORAS	MINUTO	HORAS
Rubens Darci Veloz dos Santos	508.508.220-68	Querência	Trator com Globe	5	15	5,25
Sidinei de Lima da Cruz	018.782.360-08	Querência	Trator com Grade	0	50	0,83
Nelson de Lima da Cruz	894.961.670-04	Querência	Trator com Grade	0	45	0,75
Bertilha da Silva Fernandes	442.323.650-87		Trator com Grade	9	30	9,50
Eva Maria Medeiros	000.577.300-83	Bote	Tratos com Grade	1	15	1,25
Santos Hamilton Silva			Trator com Grade	0	30	0,50
Neri Gonçalves Rodrigues	377.886.550-15	Bote	Trator com Grade	0	30	0,50
Odi Afonso Medeiros	562.988.460-34	Bote	Trator com Grade	1	30	1,50
Anderson Francisco de Jesus	016.016.340-48	Bote	Trator com Grade	11	0	11,00
Anderson Francisco de Jesus	016.016.340-48	Bote	Trator com Grade	10	30	10,50
Salvio Rodrigues	028.555.910-90	Bote	Tratos com Grade	40	30	40,50
Anderson Francisco de Jesus	016.016.340-48	Bote	Trator com Grade	12	0	12,00
Anderson Francisco de Jesus	016.016.340-48	Bote	Trator com Grade	6	30	6,50
Revelino Moraes	746.718.980-04	Querência	Trator com Globe	3	30	3,50
Utalcino da Rosa Camargo	633.420.069-00	Querência	Trator com Grade	0	30	0,50
Leonei Paidá Kaminski	009.410.900-19	Querência	Trator com Globe	0	30	0,50
Rubens Darci Veloz dos Santos	508.508.220-68	Querência	Globe/ Grade/Plantadeira	7	15	7,25
Edenir Medeiros	001.875.700-60	Bote	Trator com Globe	1	45	1,75
Zenon de Souza Franco	205.393.390-91	Querência	Trator com Globe/ Grade	5	0	5,00
Sidinei de Lima da Cruz	018.782.360-08	Querência	Trator com Reboque	0	30	0,50
Antonio Carlos Rocha Martins	348.952.300-82	Querência	Trator com Globe	2	0	2,00
Odi Afonso Medeiros	562.988.460-34	Bote	Trator com Globe	6	30	6,50
Marcos Vinícios Botelho	603.261.740-87	Bote	Trator com Globe	5	30	5,50
Orlei Costa Raimundo	881.692.350-49	Bote	Trator com Globe	4	30	4,50
Jucelino Pimentel	413.765.870-68	Bote	Trator com Globe	0	30	0,50
Anderson Luiz Raimundo	028.887.200-27	Bote	Trator com Globe	0	30	0,50
Antonio Carlos Rocha Martins	348.952.300-82	Querência	Pá carregadeira/ Calcariadeira	4	30	4,50
Orlei Costa Raimundo	881.692.350-49	Bote	Trator com Grade	1	0	1,00
Marcos Vinícios Botelho	603.261.740-87	Bote	Trator com Globe	3	0	3,00
Anderson Luiz Raimundo	028.887.200-27	Bote	Trator com Grade	0	20	0,33
Edenir Medeiros	001.875.700-60	Bote	Trator com Grade	0	30	0,50
				TOTAL hs		148,42
				TOTAL hs		148,42

**SERVIÇO DE TRATOR (HORAS MÁQUINA) - ASSOCIAÇÃO DOS AGRICULTORES E PRODUTORES RURAIS DA COMUNIDADE
QUERÊNCIA I - CNPJ 35.670.920/0001-10**

LISTA DOS BENEFICIÁRIOS	CPF	LOCALIDADE	Equipamento	HORAS	MINUTOS	HORAS
Darci Domingues	133.881.000-63	Bote	Trator com Grade	2	45	2,75
Rude Nei Fagundes Botelho	500.053.910-91	Bote	Trator com Grade	1	0	1,00
Hitalo da Silva de Souza	049.190.020-17	Querência	Grade/Globe/ Plantadeira	6	0	6,00
Neida Rocha Martins	377.829.750-34	Coxilha do Sarandi	Globe/ Encanteiradeira	5	0	5,00
Revelino Moraes	746.718.980-04	Querência	Grade e Calciadeira	5	0	5,00
Rosa Paidá Kaminski	970.581.220-91	Querência	Trator com Globe	7	0	7,00
Hamilton Acosta Teixeira	377.865.200-15	Querência	Grade/Tapadeira/ ciclone	4	30	4,50
Paulo Luiz Duarte da Silva	564.718.400-63	Querência	Trator com Grade	2	30	2,50
Antonio Carlos Rocha Martins	348.952.300-82	Querência	Trator com Reboque	6	30	6,50
Neida Rocha Martins	377.829.750-34	Coxilha do Sarandi	Trator/ capinadeira	2	30	2,50
Antonio Carlos Rocha Martins	348.952.300-82	Querência	Trator/reboque/ capinadeira	6	30	6,50
Ana Maria Affonso	603.251.510-91	Bote	Trator com Globe	1	30	1,50
				TOTAL HS		50,75
				Total hs = 50,75		

Relatórios das horas trabalhadas – Comprovantes

ASSOCIAÇÃO DOS AGRICULTORES E PRODUTORES RURAIS DA COMUNIDADE QUERÊNCIA I
CNPJ 07.676.802/0001-10
5º DISTRITO - BOTE
RUA 14 - JARDIM SÃO CARLOS - JARDIM SÃO CARLOS - SÃO CARLOS - SC

PROVISO Nº 051
Nome: *Sidinei de S. Martins*
Assinatura: *Sidinei de S. Martins*
Assinatura: *Antônio Martins*
Assinatura: *Antônio Martins*

Atividade: *Atividade de agricultura*
Assinatura: *Antônio Martins*

Assinatura: *Antônio Martins*

ASSOCIAÇÃO DOS AGRICULTORES E PRODUTORES RURAIS DA COMUNIDADE QUERÊNCIA I
CNPJ 07.676.802/0001-10
5º DISTRITO - BOTE
RUA 14 - JARDIM SÃO CARLOS - JARDIM SÃO CARLOS - SÃO CARLOS - SC

PROVISO Nº 052
Nome: *Sidinei de S. Martins*
Assinatura: *Sidinei de S. Martins*
Assinatura: *Antônio Martins*
Assinatura: *Antônio Martins*

Atividade: *Atividade de agricultura*
Assinatura: *Antônio Martins*

ASSOCIAÇÃO DOS AGRICULTORES E PRODUTORES RURAIS DA COMUNIDADE QUERÊNCIA I
CNPJ 07.676.802/0001-10
5º DISTRITO - BOTE
RUA 14 - JARDIM SÃO CARLOS - JARDIM SÃO CARLOS - SÃO CARLOS - SC

PROVISO Nº 053
Nome: *Antônio Martins*
Assinatura: *Antônio Martins*
Assinatura: *Antônio Martins*
Assinatura: *Antônio Martins*

Atividade: *Atividade de agricultura*
Assinatura: *Antônio Martins*

ASSOCIAÇÃO DOS AGRICULTORES E PRODUTORES RURAIS DA COMUNIDADE QUERÊNCIA I
CNPJ 07.676.802/0001-10
5º DISTRITO - BOTE
RUA 14 - JARDIM SÃO CARLOS - JARDIM SÃO CARLOS - SÃO CARLOS - SC

PROVISO Nº 054
Nome: *Antônio Martins*
Assinatura: *Antônio Martins*
Assinatura: *Antônio Martins*
Assinatura: *Antônio Martins*

Atividade: *Atividade de agricultura*
Assinatura: *Antônio Martins*

ASSOCIAÇÃO DOS AGRICULTORES E PRODUTORES RURAIS DA COMUNIDADE QUERÊNCIA I
CNPJ 061370.400/0001-10
5º DISTRITO - BOTE Nº 055
RUA 15 DE ABRIL, 25

Nome: *Nezi Juncalves*
Trator: *John Deere*
Cidade: *Alto Horizonte*
Município: *17 de Novembro*

Assinatura: *Antônio Martins* x *Antônio Martins*
Cargo: *Proprietário*
Assinatura: *Antônio Martins*
Cargo: *Proprietário*

ASSOCIAÇÃO DOS AGRICULTORES E PRODUTORES RURAIS DA COMUNIDADE QUERÊNCIA I
CNPJ 061370.400/0001-10
5º DISTRITO - BOTE Nº 056
RUA 15 DE ABRIL, 25

Nome: *Dei Afonso de Jesus*
Trator: *John Deere*
Cidade: *Alto Horizonte*
Município: *17 de Novembro*

Assinatura: *Antônio Martins* x *Antônio Martins*
Cargo: *Proprietário*
Assinatura: *Antônio Martins*
Cargo: *Proprietário*

ASSOCIAÇÃO DOS AGRICULTORES E PRODUTORES RURAIS DA COMUNIDADE QUERÊNCIA I
CNPJ 061370.400/0001-10
5º DISTRITO - BOTE Nº 057
RUA 15 DE ABRIL, 25

Nome: *Carla Madalena*
Trator: *John Deere*
Cidade: *Alto Horizonte*
Município: *17 de Novembro*

Assinatura: *Antônio Martins* x *Antônio Martins*
Cargo: *Proprietário*
Assinatura: *Antônio Martins*
Cargo: *Proprietário*

ASSOCIAÇÃO DOS AGRICULTORES E PRODUTORES RURAIS DA COMUNIDADE QUERÊNCIA I
CNPJ 061370.400/0001-10
5º DISTRITO - BOTE Nº 058
RUA 15 DE ABRIL, 25

Nome: *Santo Amador*
Trator: *John Deere*
Cidade: *Alto Horizonte*
Município: *17 de Novembro*

Assinatura: *Antônio Martins* x *Antônio Martins*
Cargo: *Proprietário*
Assinatura: *Antônio Martins*
Cargo: *Proprietário*

Relatórios das horas trabalhadas – Comprovantes

ASSOCIAÇÃO DOS AGRICULTORES E
PRODUTORES RURAIS DA COMUNIDADE QUERÊNCIA I
CNPJ 35.870.932/0001-10
5º DISTRITO - BOTEQUINA - RURAL/RS
Nº 059

Sônia Rodrigues
Rua São João nº 150
Fazenda São João
Botaquema - RS

Adilson Ferreira
Rua São João nº 150
Fazenda São João
Botaquema - RS

Adilson Ferreira
Rua São João nº 150
Fazenda São João
Botaquema - RS

ASSOCIAÇÃO DOS AGRICULTORES E
PRODUTORES RURAIS DA COMUNIDADE QUERÊNCIA I
CNPJ 35.870.932/0001-10
5º DISTRITO - BOTEQUINA - RURAL/RS
Nº 060

Adilson Ferreira
Rua São João nº 150
Fazenda São João
Botaquema - RS

Adilson Ferreira
Rua São João nº 150
Fazenda São João
Botaquema - RS

ASSOCIAÇÃO DOS AGRICULTORES E
PRODUTORES RURAIS DA COMUNIDADE QUERÊNCIA I
CNPJ 35.870.932/0001-10
5º DISTRITO - BOTEQUINA - RURAL/RS
Nº 061

Adilson Ferreira
Rua São João nº 150
Fazenda São João
Botaquema - RS

Adilson Ferreira
Rua São João nº 150
Fazenda São João
Botaquema - RS

ASSOCIAÇÃO DOS AGRICULTORES E
PRODUTORES RURAIS DA COMUNIDADE QUERÊNCIA I
CNPJ 35.870.932/0001-10
5º DISTRITO - BOTEQUINA - RURAL/RS
Nº 062

Adilson Ferreira
Rua São João nº 150
Fazenda São João
Botaquema - RS

Adilson Ferreira
Rua São João nº 150
Fazenda São João
Botaquema - RS

Relatórios das horas trabalhadas – Comprovantes

ASSOCIAÇÃO DOS AGRICULTORES E
CULTORES RURAIS DA COMUNIDADE QUERÊNCIA I
CNPJ 135.670.002/0001-10
5º DISTRITO - BOTE
Município de BOTAQUATUBA - SP

André Lima Aguiar
Nº 063

330h 15m horas e 15 minutos
330h 15m horas e 15 minutos

Antonio Martins

ASSOCIAÇÃO DOS AGRICULTORES E
CULTORES RURAIS DA COMUNIDADE QUERÊNCIA I
CNPJ 135.670.002/0001-10
5º DISTRITO - BOTE
Município de BOTAQUATUBA - SP

André Lima Aguiar
Nº 064

330h 15m horas e 15 minutos
330h 15m horas e 15 minutos

Antonio Martins

ASSOCIAÇÃO DOS AGRICULTORES E
CULTORES RURAIS DA COMUNIDADE QUERÊNCIA I
CNPJ 135.670.002/0001-10
5º DISTRITO - BOTE
Município de BOTAQUATUBA - SP

André Lima Aguiar
Nº 065

330h 15m horas e 15 minutos
330h 15m horas e 15 minutos

Antonio Martins

ASSOCIAÇÃO DOS AGRICULTORES E
CULTORES RURAIS DA COMUNIDADE QUERÊNCIA I
CNPJ 135.670.002/0001-10
5º DISTRITO - BOTE
Município de BOTAQUATUBA - SP

André Lima Aguiar
Nº 066

330h 15m horas e 15 minutos
330h 15m horas e 15 minutos

Antonio Martins

Relatórios das horas trabalhadas – Comprovantes

ASSOCIAÇÃO DOS AGRICULTORES E
CULTORES RURAIS DA COMUNIDADE QUERENCIAI
CNPJ 35.676.502/0001-71
5º DISTRITO - BOTE
MUNICÍPIO DE BOTAQUATUBA - SP

CON: *Alonso Machado*
PATER: *COM. S. LO. BE*

PROFESSOR: *6. HORAS E 30 MINUTOS*

PERÍODO: *08 de DEZEMBRO de 2010*

PROFESSOR: *08.00*

PROFESSOR: *08.00*

ASSOCIAÇÃO DOS AGRICULTORES E
CULTORES RURAIS DA COMUNIDADE QUERENCIAI
CNPJ 35.676.502/0001-71
5º DISTRITO - BOTE
MUNICÍPIO DE BOTAQUATUBA - SP

Nº 068

CON: *Alonso Machado*
PATER: *COM. S. LO. BE*

PROFESSOR: *2.30hs - Ponta para o...*

PROFESSOR: *08.00*

PROFESSOR: *08.00*

Relatórios das horas trabalhadas – Comprovantes

ASSOCIAÇÃO DOS AGRICULTORES E RURAIS DA COMUNIDADE QUERÊNCIA I
 CNPJ 08.876.602/0001-10

5º DISTRITO - BOTE
 5º DISTRITO - BOTE

AV. LACARIA APARESO Nº 089
 RUA CAR. GALO

1 hora e 30 minutos
 08 DE DEZEMBRO 2010

ASSOCIADO: ANA MARIA APARESO
 PROFISSIONAL: ANA MARIA APARESO

ASSOCIAÇÃO DOS AGRICULTORES E RURAIS DA COMUNIDADE QUERÊNCIA I
 CNPJ 08.876.602/0001-10

5º DISTRITO - BOTE Nº 071

AV. LACARIA APARESO Nº 089
 RUA CAR. GALO

1 hora e 30 minutos
 08 DE DEZEMBRO 2010

ASSOCIADO: ANA MARIA APARESO
 PROFISSIONAL: ANA MARIA APARESO

ASSOCIAÇÃO DOS AGRICULTORES E RURAIS DA COMUNIDADE QUERÊNCIA I
 CNPJ 08.876.602/0001-10

5º DISTRITO - BOTE Nº 070

AV. LACARIA APARESO Nº 089
 RUA CAR. GALO

1 hora e 30 minutos
 08 DE DEZEMBRO 2010

ASSOCIADO: ANA MARIA APARESO
 PROFISSIONAL: ANA MARIA APARESO

ASSOCIAÇÃO DOS AGRICULTORES E RURAIS DA COMUNIDADE QUERÊNCIA I
 CNPJ 08.876.602/0001-10

5º DISTRITO - BOTE Nº 073

AV. LACARIA APARESO Nº 089
 RUA CAR. GALO

1 hora e 30 minutos
 08 DE DEZEMBRO 2010

ASSOCIADO: ANA MARIA APARESO
 PROFISSIONAL: ANA MARIA APARESO

ASSOCIAÇÃO DOS AGRICULTORES E
RURAIS DA COMUNIDADE QUERÊNCIA I
CNPJ 35.8761.002/0003-10

5º DISTRITO - BOTE
RUA 100 - FLORES VILAS

Nº 074

Francisco S. Martins
Rua 100m, fca. Com. Quererência e Catarina
100m, fca. Quererência e Catarina
100m, fca. Quererência e Catarina

11 de Novembro de 2014

Problema: *Adelino*
Assinatura: *Adelino*

ASSOCIAÇÃO DOS AGRICULTORES E
RURAIS DA COMUNIDADE QUERÊNCIA I
CNPJ 35.8761.002/0003-10

5º DISTRITO - BOTE
RUA 100 - FLORES VILAS

Nº 075

Francisco S. Martins
Rua 100m, fca. Com. Quererência e Catarina
100m, fca. Quererência e Catarina

10 de Novembro de 2014

Problema: *Adelino*
Assinatura: *Adelino*

ASSOCIAÇÃO DOS AGRICULTORES E
RURAIS DA COMUNIDADE QUERÊNCIA I
CNPJ 35.8761.002/0003-10

5º DISTRITO - BOTE
RUA 100 - FLORES VILAS

Nº 078

Francisco S. Martins
Rua 100m, fca. Com. Quererência e Catarina
100m, fca. Quererência e Catarina

11 de Novembro de 2014

Problema: *Adelino*
Assinatura: *Adelino*

ASSOCIAÇÃO DOS AGRICULTORES E
RURAIS DA COMUNIDADE QUERÊNCIA I
CNPJ 35.8761.002/0003-10

5º DISTRITO - BOTE
RUA 100 - FLORES VILAS

Nº 077

Francisco S. Martins
Rua 100m, fca. Com. Quererência e Catarina
100m, fca. Quererência e Catarina

10 de Novembro de 2014

Problema: *Adelino*
Assinatura: *Adelino*

ASSOCIAÇÃO DOS AGRICULTORES E RURAIS DA COMUNIDADE QUERÊNCIA I
CNPJ 05.870.802/001-10

DISTRITO - BOTE
ESTRADA DE BRASÍLIA - 15

Localidade: BRASÍLIA Nº 079
Cidade: BRASÍLIA

30 minutos
Data: 19/08/2019 de 08:00 às 08:30

Assinatura: [assinatura] Prof. [assinatura]
Assinatura: [assinatura] Prof. [assinatura]

ASSOCIAÇÃO DOS AGRICULTORES E RURAIS DA COMUNIDADE QUERÊNCIA I
CNPJ 05.870.802/001-10

DISTRITO - BOTE
ESTRADA DE BRASÍLIA - 15

Localidade: BRASÍLIA Nº 080
Cidade: BRASÍLIA

20 minutos
Data: 19/08/2019 de 08:30 às 08:50

Assinatura: [assinatura] Prof. [assinatura]
Assinatura: [assinatura] Prof. [assinatura]

ASSOCIAÇÃO DOS AGRICULTORES E RURAIS DA COMUNIDADE QUERÊNCIA I
CNPJ 05.870.802/001-10

DISTRITO - BOTE
ESTRADA DE BRASÍLIA - 15

Localidade: BRASÍLIA Nº 081
Cidade: BRASÍLIA

45 minutos
Data: 19/08/2019 de 08:50 às 09:35

Assinatura: [assinatura] Prof. [assinatura]
Assinatura: [assinatura] Prof. [assinatura]

ASSOCIAÇÃO DOS AGRICULTORES E RURAIS DA COMUNIDADE QUERÊNCIA I
CNPJ 05.870.802/001-10

DISTRITO - BOTE
ESTRADA DE BRASÍLIA - 15

Localidade: BRASÍLIA Nº 082
Cidade: BRASÍLIA

23 minutos
Data: 19/08/2019 de 09:35 às 09:58

Assinatura: [assinatura] Prof. [assinatura]
Assinatura: [assinatura] Prof. [assinatura]

ASSOCIAÇÃO DOS AGRICULTORES E RURAIS DA COMUNIDADE QUERÊNCIA I
CNPJ 08.871.082/0001-70

DISTRITO - BOTE
R. 310-300 FERRAL, RS.

Nº 084

*obras de Souto
com grade e plantação
7:15h. Sete horas e quinze
minutos em 07 de dezembro
de 2015*

*Produção 5:15 x Rubens P. H. Souto
Horas 9:00*

ASSOCIAÇÃO DOS AGRICULTORES E
RURAIS DA COMUNIDADE QUERÊNCIA I

CNPJ 35.870.802/0001-10

15011-0001 - UF: SP - 0745 31

DISTRITO - BOTE

Nº 083

Associação de Silvicultura de São José do Rio Preto, SP

Associação de Silvicultura de São José do Rio Preto, SP

Associação de Silvicultura de São José do Rio Preto, SP

Associação de Silvicultura de São José do Rio Preto, SP

Associação de Silvicultura de São José do Rio Preto, SP

ASSOCIAÇÃO DOS AGRICULTORES E
RURAIS DA COMUNIDADE QUERÊNCIA I

CNPJ 36.670.902/0001-10

15011-0001 - UF: SP - 0745 31

DISTRITO - BOTE

Nº 086

Associação de Silvicultura de São José do Rio Preto, SP

Associação de Silvicultura de São José do Rio Preto, SP

Associação de Silvicultura de São José do Rio Preto, SP

Associação de Silvicultura de São José do Rio Preto, SP

Associação de Silvicultura de São José do Rio Preto, SP

Associação de Silvicultura de São José do Rio Preto, SP

ASSOCIAÇÃO DOS AGRICULTORES E
RURAIS DA COMUNIDADE QUERÊNCIA I

CNPJ 35.870.802/0001-10

15011-0001 - UF: SP - 0745 31

DISTRITO - BOTE

Nº 086

Associação de Silvicultura de São José do Rio Preto, SP

Associação de Silvicultura de São José do Rio Preto, SP

Associação de Silvicultura de São José do Rio Preto, SP

Associação de Silvicultura de São José do Rio Preto, SP

Associação de Silvicultura de São José do Rio Preto, SP

Associação de Silvicultura de São José do Rio Preto, SP

Associação de Silvicultura de São José do Rio Preto, SP

ASSOCIAÇÃO DOS AGRICULTORES E
RURAIS DA COMUNIDADE QUERÊNCIA I
CNPJ 35.670.928/0001-10
DISTRITO - BOTE
55110-010 - BOTAQUARA - RJ

Nº 087

Luizinho Moraes
Rua Com. Grande e Malhada
3:00hs Com. horas
30 de dezembro de 2008
Mafanata, 24, Bairro P. B. M. O. S.
Assinatura

ASSOCIAÇÃO DOS AGRICULTORES E
RURAIS DA COMUNIDADE QUERÊNCIA I
CNPJ 35.670.928/0001-10
DISTRITO - BOTE
55110-010 - BOTAQUARA - RJ

Nº 088

Luizinho Moraes
Rua Com. Grande e Malhada
05 horas Com. horas
07 de dezembro de 2008
Mafanata, 24, Bairro P. B. M. O. S.
Assinatura

ASSOCIAÇÃO DOS AGRICULTORES E
RURAIS DA COMUNIDADE QUERÊNCIA I
CNPJ 35.670.928/0001-10
DISTRITO - BOTE
55110-010 - BOTAQUARA - RJ

Nº 089

Luizinho Moraes
Rua Com. Grande e Malhada
Trinta minutos
07 de dezembro de 2008
Mafanata, 24, Bairro P. B. M. O. S.
Assinatura

ASSOCIAÇÃO DOS AGRICULTORES E
RURAIS DA COMUNIDADE QUERÊNCIA I
CNPJ 35.670.928/0001-10
DISTRITO - BOTE
55110-010 - BOTAQUARA - RJ

Nº 090

Luizinho Moraes
Rua Com. Grande e Malhada
Sete horas (muito)
07 de dezembro de 2008
Mafanata, 24, Bairro P. B. M. O. S.
Assinatura

ASSOCIAÇÃO DOS AGRICULTORES E
PRODUTORES RURAIS DA COMUNIDADE QUERÊNCIA I
CNPJ 35.670.802/001-10

5º DISTRITO - BOTE
98111-000 - ILLIAPÉ, RJ

Nº 081

Antônia C. R. Martins
Flora com Globos e Sapimadeira

Local: *2.000hs Ficus boas*

Horas: *28* de *dependência* de *2008*

Luiza x *Flora*

Assinatura

ASSOCIAÇÃO DOS AGRICULTORES E
PRODUTORES RURAIS DA COMUNIDADE QUERÊNCIA I
CNPJ 35.670.802/001-10

5º DISTRITO - BOTE
98111-000 - ILLIAPÉ, RJ

Nº 092

Maide Floida Martins
Flora com Globos e Sapimadeira

Local: *São Luís (Cinco horas)*

Horas: *27* de *dependência* de *2008*

Maide Martins

Assinatura

ASSOCIAÇÃO DOS AGRICULTORES E
PRODUTORES RURAIS DA COMUNIDADE QUERÊNCIA I
CNPJ 35.670.802/001-10

5º DISTRITO - BOTE
98111-000 - ILLIAPÉ, RJ

Nº 093

Antônia C. R. Martins
Flora com Globos e Sapimadeira

Local: *6.300hs (500 horas e Trinta minutos)*

Horas: *28* de *dependência* de *2008*

Antônia
Flora

Assinatura

ASSOCIAÇÃO DOS AGRICULTORES E
PRODUTORES RURAIS DA COMUNIDADE QUERÊNCIA I
CNPJ 35.670.802/001-10

5º DISTRITO - BOTE
98111-000 - ILLIAPÉ, RJ

Nº 094

Maide Floida Martins
Flora com Sapimadeira

Local: *2.300hs (900 horas e trinta minutos)*

Horas: *28* de *dependência* de *2008*

Maide Martins

Assinatura

Relatórios das horas trabalhadas – Comprovantes

ASSOCIAÇÃO DOS AGRICULTORES E
PRODUTORES RURAIS DA COMUNIDADE QUIERÊNCIA
CNPJ nº 07.042.500/16
5º DISTRITO - BOTE
R. 15 - JARDIM TRAVASSOS

Nome: *Francisco C. N. M.* Nº 095
Endereço: *Localidade: Fátima, Cuiabá*
Cidade: *Fátima, Cuiabá*
Estado: *MT* (sem horário padrão municipal)
Data: *30 de Setembro* de *2020*

Assinatura: *Francisco C. N. M.*
Nome: *Francisco C. N. M.*
Cargo: *Presidente*
Assinatura: *Francisco C. N. M.*
Nome: *Francisco C. N. M.*
Cargo: *Presidente*

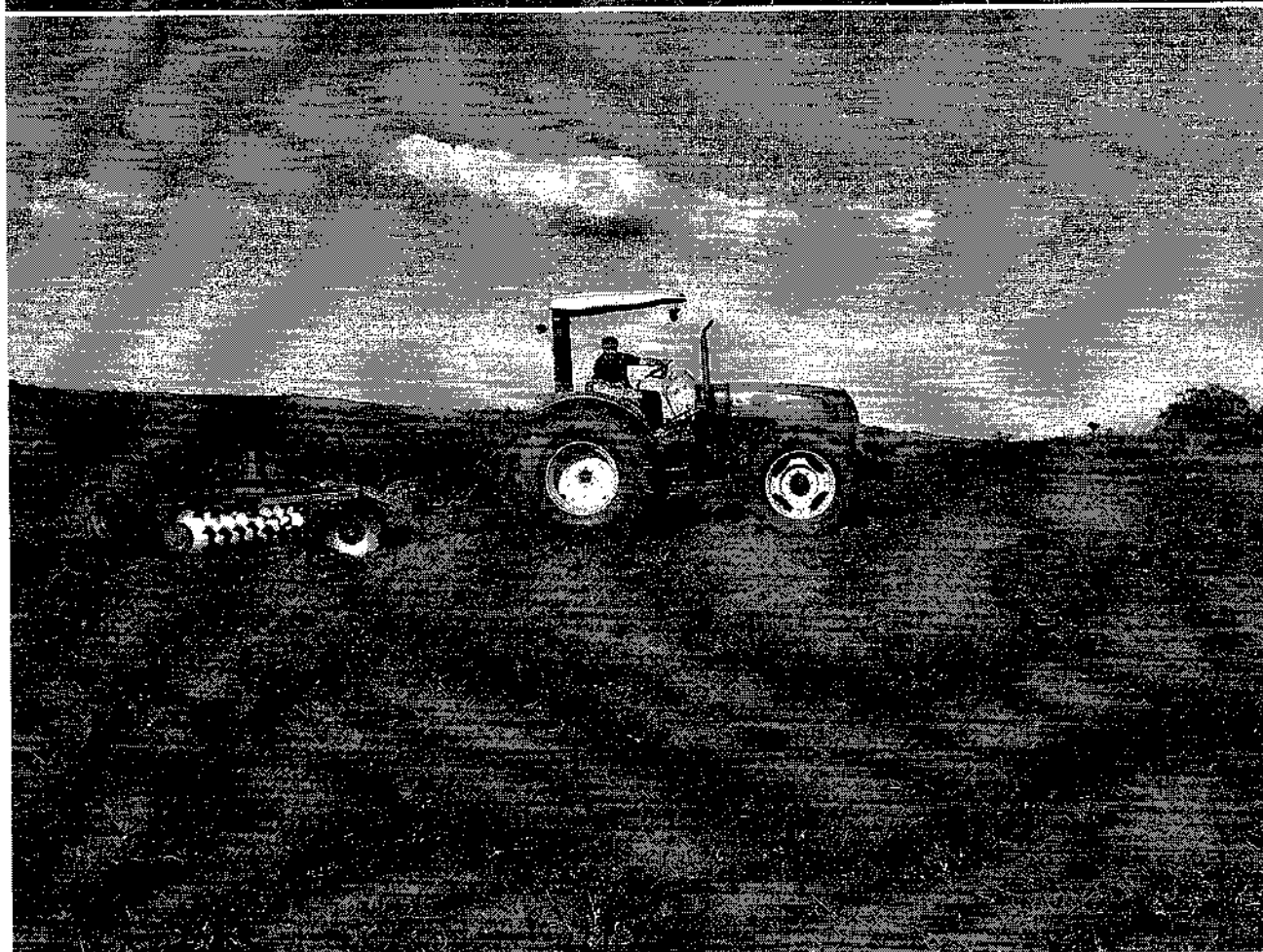

Laudo de Execução

O presente documento vem atestar a execução de trabalhos realizados por patrulha agrícola cedida pela Prefeitura Municipal de Herval para **Associação dos Agricultores e Produtores Rurais da Comunidade Querência I – CNPJ 35.670.902/0001-10** por meio do Termo de Colaboração entre o Município de Herval e a Associação dos Agricultores da Comunidade Querência, dispensa de chamamento público. Conforme Clausula de número Seis deste Termo, assinado no dia 01 de Abril de 2020, atestamos (Emater ASCAR RS/Secretaria Municipal de Agricultura de Herval) a execução de 206 58 minutos (206:58) horas/ máquinas de serviços dos tratores conforme registro em recibos assinados pelos usuários, das localidades Querência I, Bote, Butiá, Centurião e Ponta do Telho. Para as referidas horas prestadas foi utilizado o trator LS TRACTOR PLUS 100, e uma ensiladeira marca Cremasco.

Segue em anexo os seguintes atestes:

1. Discriminação da execução das horas por beneficiário.
2. Xerox dos recibos emitidos pelo responsável da elaboração dos trabalhos.
3. Fotos.
4. Notas fiscais de abastecimentos.

Cabe ressaltar que as horas de deslocamento entre uma propriedade e outra não são cobradas do produtor.

HERVAL, 18 de novembro de 2020.

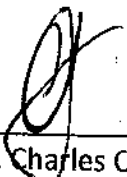
Eng. Agr. Charles C. Pauli
CREA RS 098691
ASCAR/EMATER-RS
EM Herval

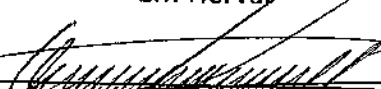
Valmir de Oliveira Miliorança
Secretaria Municipal de Agricultura
Herval-RS

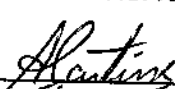

Antônio Carlos Rocha Martins
CPF: 348.952.300-82

**SERVIÇO DE TRATOR (HORAS MÁQUINA) - ASSOCIAÇÃO DOS AGRICULTORES E PRODUTORES RURAIS DA COMUNIDADE
QUERÊNCIA I - CNPJ 35.670.920/0001-10**

LISTA DOS BENEFICIÁRIOS	CPF	LOCALIDADE	Equipamento	HORAS	MINUTO	HORAS
Nelson Lima da Cruz	894.961.670-04	Querência	Ensiladeira/ Reboque	3	0	3,00
Hitalo Silva de Souza	049.190.020-17	Querência	Globe/ Grade	4	0	4,00
Revelino Moraes	746.718.980-04	Querência	Globe / Grade	4	30	4,50
Andreia de Lima Corrêa		Querência	Globe	1	30	1,50
César Assis Chagas Corrêa	262.160.780-20	Querência	Globe	2	30	2,50
Nelson de Lima da Cruz	894.961.670-04	Querência	Globe	2	0	2,00
Dejanira de Lima	941.972.450-68	Querência	Globe	2	0	2,00
José Adão de Brito Martins	348.626.760-49	Querência	Globe	0	45	0,75
Zenon de Souza Franco	205.393.390-91	Querência	Globe	2	0	2,00
Hamilton Acosta Teixeira	377.865.200-15	Querência	Globe	2	0	2,00
Meri Terezinha Leite		Querência	Globe	1	45	1,75
Ana Maria Medeiros Affonso	603.251.510-91	Bote	Globe	3	0	3,00
Jauri Afonso Medeiros	321.084.270-15	Bote	Globe	4	30	4,50
Odi Afonso Medeiros	562.988.460-34	Bote	Globe	5	45	5,75
João Alberto Medeiros	548.800.920-53	Bote	Globe	3	0	3,00
Raulino Gonçalves Garcia	014.609.260-05	Bote	Globe	2	0	2,00
Veniton Raimundo Medeiros	021.482.760-77	Bote	Globe	1	30	1,50
Rude Nei Fagundes Botelho	500.053.910-91	Bote	Globe	1	0	1,00
Eva Maria Botelho	000.577.300-83	Bote	Globe	3	30	3,50
Valter Rudi Lima	424.304.700-63	Bote	Globe	8	30	8,50
Francisco Afonso Medeiros	149.692.620-04	Bote	Globe	2	45	2,75
Anderson Luiz Raimundo Pimentel	028.887.200-27	Bote	Globe	2	0	2,00
Darci Domingues	133.881.000-63	Bote	Globe	9	0	9,00
Marcos Vinicius Botelho	603.261.740-87	Bote	Globe	3	0	3,00
Cesar Assis Chagas Corrêa	262.160.780-20	Querência	Grade	0	30	0,50
Anderson Luiz Raimundo	028.887.200-27	Bote	Grade	1	30	1,50
Marcos Vinicius Botelho	603.261.740-87	Bote	Grade	1	0	1,00
Antonio Carlos Rocha Martins	348.952.300-82	Ponta do Telho	Globe / Grade	2	0	2,00
Revelino Moraes	746.718.980-04	Querência	Trator/ reboque	3	0	3,00
Nelson Lima da Cruz	894.961.670-04	Querência	Grade	0	30	0,50
Antonio Carlos Rocha Martins	348.952.300-82	Ponta do Telho	Globe/grade/sulcador	15	0	15,00
Nelson Lima da Cruz	894.961.670-04	Querência	Globe/grade/sulcador e Roçadeira	5	30	5,50
Marcos Vinicius Botelho	603.261.740-87	Bote	Grade/ sulcador	3	30	3,50
Dilene Botelho Rodrigues	027.984.890-08	Bote	Trator/ reboque	1	45	1,75
João Alberto Medeiros	548.800.920-53	Bote	Roçadeira	4	30	4,50
				TOTAL hs		114,25
				TOTAL hs		114,25

**SERVIÇO DE TRATOR (HORAS MÁQUINA) - ASSOCIAÇÃO DOS AGRICULTORES E PRODUTORES RURAIS DA COMUNIDADE
QUERÊNCIA I - CNPJ 35.670.920/0001-10**

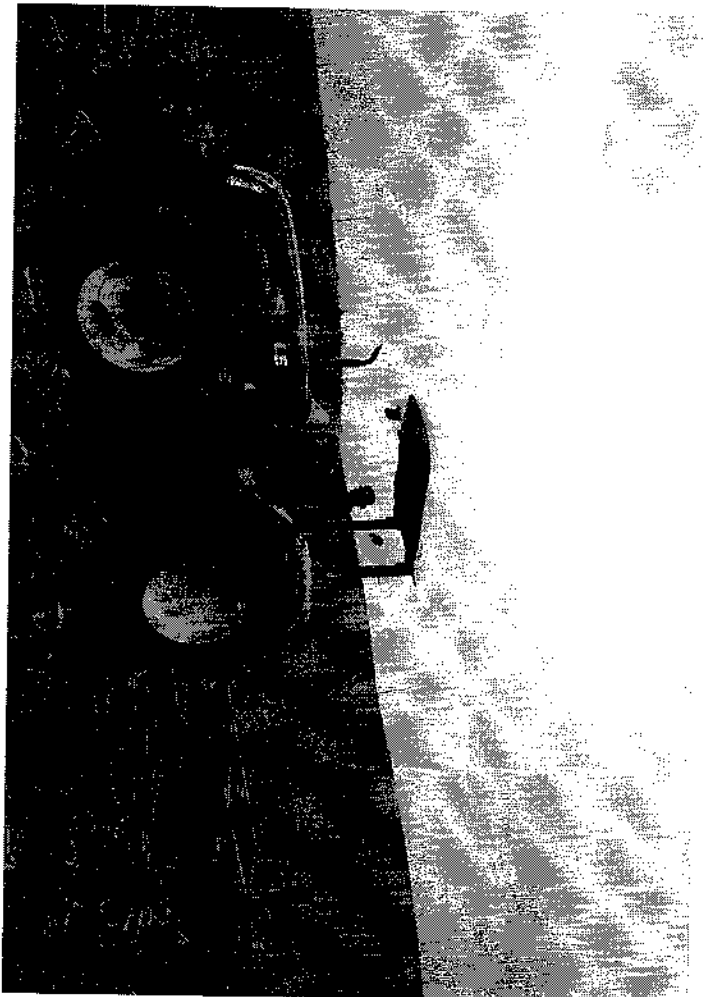
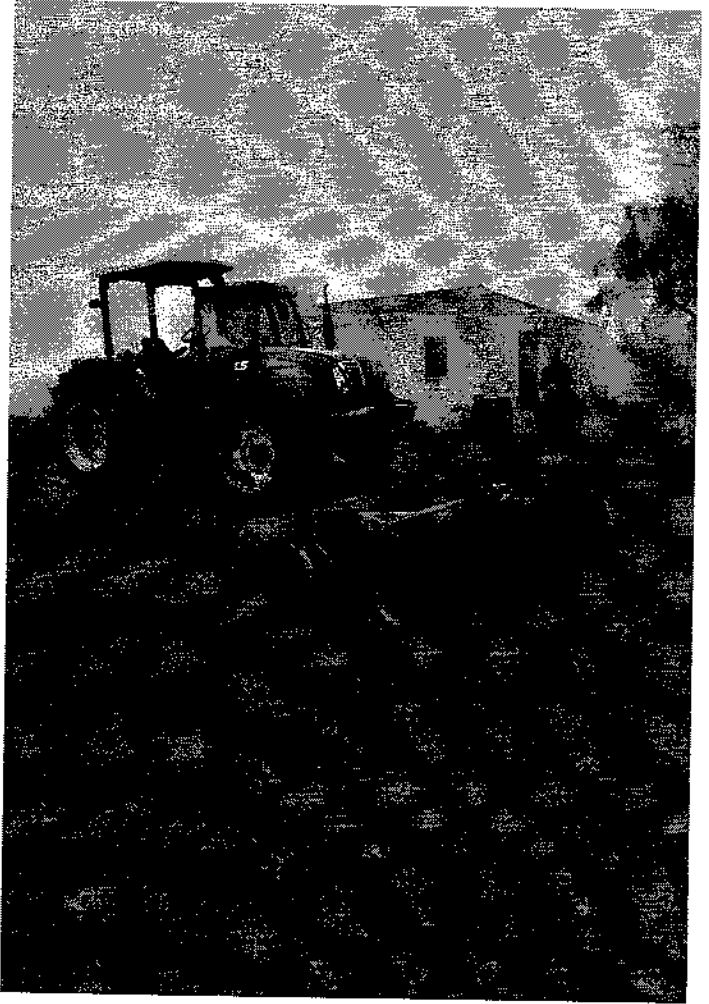
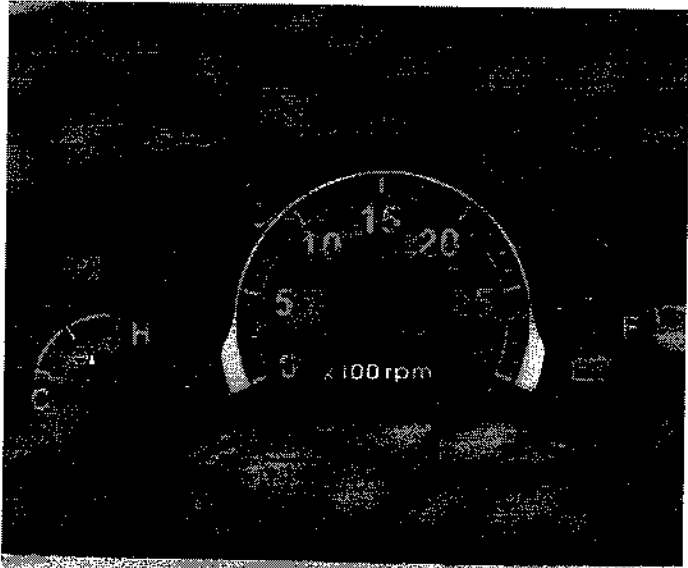
LISTA DOS BENEFICIÁRIOS	CPF	LOCALIDADE	Equipamento	HORAS	MINUTOS	HORAS
Veniton Raimundo Medeiros	021.482.760-77	Bote	Roçadeira	5	0	5,00
Salvio Botelho Rodrigues		Bote	Grade	3	0	3,00
Odi Afonso Medeiros	562.988.460-34	Bote	Roçadeira	6	0	6,00
Dejanira de Lima	941.972.450-68	Querência	Globe/ Reboque	2	0	2,00
Revelino Moraes	746.718.980-04	Querência	Globe	7	30	7,50
Salvio Botelho Rodrigues		Bote	Globe	1	0	1,00
Odi Afonso Medeiros	562.988.460-34	Bote	Globe	2	45	2,75
João Alberto Medeiros	548.800.920-53	Bote	Globe	3	50	3,83
Eva Maria Botelho	000.577.300-83	Bote	Globe	1	0	1,00
Guilherme Botelho	035.393.550-65	Bote	Globe	0	30	0,50
Rodrigo Tabeira Lima	027.802.690-73	Bote	Globe	3	0	3,00
Nilson Duarte Gonçalves	013.061.400-99	Bote	Globe	3	30	3,50
Dejanira de Lima	941.972.450-68	Querência	Globe	2	0	2,00
Elio Xavier	194.646.060-53	Querência	Globe / Grade	0	30	0,50
Salvio Botelho Rodrigues		Bote	Globe	2	30	2,50
Neri Gonçalves Rodrigues	377.886.550-15	Bote	Globe	1	15	1,25
João Alberto Medeiros	548.800.920-53	Bamburral	Grade	1	0	1,00
Elio Xavier	194.646.060-53	Querência	Grade/ Reboque	2	0	2,00
André Fernandes Peres		Butiá	Globe	8	0	8,00
Dejanira de Lima	941.972.450-68	Querência	Globe	1	30	1,50
Nelson Lima da Cruz	894.961.670-04	Querência	Globe	2	0	2,00
Renato Bilizario Moraes	938.648.840-04	Querência	Globe	1	0	1,00
Sidinei Lima da Cruz		Querência	Globe/Reboque	3	30	3,50
Rosa Paidá Kaminski	970.581.220-91	Querência	Globe	1	45	1,75
Utalcino Camargo da Rosa	633.420.069-00	Querência	Globe	2	45	2,75
Estebaldo Souza Franco	348.783.860-53	Butiá	Globe	1	0	1,00
Cesar Assis Chagas Corrêa	262.160.780-20	Querência	Globe	0	30	0,50
Andrea de Lima Corrêa		Querência	Roçadeira	3	0	3,00
Paulo Luiz Duarte da Silva	564.718.400-63	Querência	Globe	6	0	6,00
Anderson Francisco de Jesus	016.016.340-48	Bote	Grade/ Reboque	3	30	3,50
Bertília da Silva Fernandes	442.323.650-87	Butiá	Grade/ Reboque	9	30	9,50
				TOTAL HS		92,33



PREFEITURA MUNICIPAL DE HERVAL
SECRETARIA MUNICIPAL DE AGRICULTURA, PISCICULTURA E PESCA

Nº 01

Indicação Rural: 10000 de Jurema
 Descrição: 5 horas em atividades de manutenção
 Total de horas trabalhadas: 03 horas

Local: 10000 de Jurema em 20/08/20

Operador: Anderson Martins Assessor
 Dirigente: Valeria Xavier Assessor

PREFEITURA MUNICIPAL DE HERVAL
SECRETARIA MUNICIPAL DE AGRICULTURA, PISCICULTURA E PESCA

Nº 01

Indicação Rural: 10000 de Jurema
 Descrição: 5 horas em atividades de manutenção
 Total de horas trabalhadas: 03 horas

Local: 10000 de Jurema em 20/08/20

Operador: Anderson Martins Assessor
 Dirigente: Valeria Xavier Assessor

PREFEITURA MUNICIPAL DE HERVAL
SECRETARIA MUNICIPAL DE AGRICULTURA, PISCICULTURA E PESCA

Nº 02

Indicação Rural: 10000 de Jurema
 Descrição: 5 horas em atividades de manutenção
 Total de horas trabalhadas: 03 horas

Local: 10000 de Jurema em 20/08/20

Operador: Anderson Martins Assessor
 Dirigente: Valeria Xavier Assessor

PREFEITURA MUNICIPAL DE HERVAL
SECRETARIA MUNICIPAL DE AGRICULTURA, PISCICULTURA E PESCA

Nº 02

Indicação Rural: 10000 de Jurema
 Descrição: 5 horas em atividades de manutenção
 Total de horas trabalhadas: 03 horas

Local: 10000 de Jurema em 20/08/20

Operador: Anderson Martins Assessor
 Dirigente: Valeria Xavier Assessor

03

PREFEITURA MUNICIPAL DE HERVAL
SECRETARIA MUNICIPAL DE AGRICULTURA, ANA E PESQUISA RURAL

Produtor Rural: Renelino Moraes
Serviço: 3 horas de apoio a show gaúcho
Total de horas realizadas: 415 horas
Mês: 12 de abril de 2020

Assinatura: Renelino Moraes
Assessoria

02

PREFEITURA MUNICIPAL DE HERVAL
SECRETARIA MUNICIPAL DE AGRICULTURA, ANA E PESQUISA RURAL

Produtor Rural: Normi Gonçalves
Serviço: 1 hora de apoio a show gaúcho
Total de horas realizadas: 15 minutos
Mês: 23 de Setembro de 2020

Assinatura: Normi Gonçalves
Assessoria

Valor: 90,00 a hora = 10 \$,00

04

PREFEITURA MUNICIPAL DE HERVAL
SECRETARIA MUNICIPAL DE AGRICULTURA E PESQUISA RURAL

Produtor Rural: Andréia Pedreira Correi
Serviço: 1 hora de apoio a show gaúcho
Total de horas realizadas: 15
Mês: 12 de abril de 2020

Assinatura: Andréia Pedreira Correi
Assessoria

01

PREFEITURA MUNICIPAL DE HERVAL
SECRETARIA MUNICIPAL DE AGRICULTURA E PESQUISA RURAL

Produtor Rural: Alvaro Medeiros
Serviço: 1 hora de apoio a show gaúcho
Total de horas realizadas: 15 minutos
Mês: 21 de Setembro de 2020

Assinatura: Alvaro Medeiros
Assessoria

005

PREFEITURA MUNICIPAL DE HERVAL
SECRETARIA MUNICIPAL DE ECONOMIA E DESENVOLVIMENTO

Nome: Leandro Davis B. Lima

Matrícula: 95 de 06/01

Assessoria: 136

Operador: ALZIRA BERTAS

Assessoria: ALZIRA BERTAS

Destinatário: Marcelo Davis

Assessoria: ALZIRA BERTAS

Local: HERVAL

Data: 13 de abril

de: 2010

005

PREFEITURA MUNICIPAL DE HERVAL
SECRETARIA MUNICIPAL DE ECONOMIA E DESENVOLVIMENTO

Nome: Edis David

Matrícula: 103

Assessoria: 136

Operador: ALZIRA BERTAS

Assessoria: ALZIRA BERTAS

Destinatário: Edis David

Assessoria: ALZIRA BERTAS

Local: HERVAL

Data: 30 de abril

de: 2010

006

PREFEITURA MUNICIPAL DE HERVAL
SECRETARIA MUNICIPAL DE ADMINISTRAÇÃO E DESENVOLVIMENTO

Nome: Nelso Jelf

Matrícula: 608

Assessoria: 2

Operador: RODRIGO

Assessoria: RODRIGO

Destinatário: Roberto Ramos

Assessoria: RODRIGO

Local: HERVAL

Data: 15 de abril

de: 2010

006

PREFEITURA MUNICIPAL DE HERVAL
SECRETARIA MUNICIPAL DE ECONOMIA E DESENVOLVIMENTO

Nome: André Fagnon dos Santos

Matrícula: 103

Assessoria: 136

Operador: ALZIRA BERTAS

Assessoria: ALZIRA BERTAS

Destinatário: André Fagnon dos Santos

Assessoria: ALZIRA BERTAS

Local: HERVAL

Data: 02 de Novembro

de: 2009

PREFEITURA MUNICIPAL DE HERVAL
SECRETARIA MUNICIPAL DE ATENDIMENTO A SAÚDE E DISTRIBUIÇÃO DE VACINAS

07

Nome: DEIANIRA DE LIMA

Sexo: GA

Idade: 09 ANOS

Local de trabalho: 15 de ABRIL de 2020

Operador: ELSON

Assistente: ASSISTENTE

PREFEITURA MUNICIPAL DE HERVAL
SECRETARIA MUNICIPAL DE ATENDIMENTO A SAÚDE E DISTRIBUIÇÃO DE VACINAS

07

Nome: Dejanira De Lima

Sexo: F

Idade: 09 ANOS

Local de trabalho: 15 de ABRIL de 2020

Operador: ELSON

Assistente: ASSISTENTE

PREFEITURA MUNICIPAL DE HERVAL
SECRETARIA MUNICIPAL DE ATENDIMENTO A SAÚDE E DISTRIBUIÇÃO DE VACINAS

08

Nome: ZELENE

Sexo: F

Idade: 15 ANOS

Local de trabalho: 15 de ABRIL de 2020

Operador: ELSON

Assistente: ASSISTENTE

PREFEITURA MUNICIPAL DE HERVAL
SECRETARIA MUNICIPAL DE ATENDIMENTO A SAÚDE E DISTRIBUIÇÃO DE VACINAS

08

Nome: Nelson Pereira Da Cruz

Sexo: M

Idade: 05 ANOS

Local de trabalho: 15 de ABRIL de 2020

Operador: ELSON

Assistente: ASSISTENTE

Relatórios das horas trabalhadas – Comprovantes

PREFEITURA MUNICIPAL DE HERVAL
SECRETARIA MUNICIPAL DE ADMINISTRAÇÃO E GESTÃO DE PESSOAS

Nome do(a) Servidor(a): ANA MARIA ALVARO

Nome do(a) Chefe de Seção: ELIENE

Horas: 3 HORAS

Período de: 12 de ABRIL de 2010

Assinatura do(a) Chefe de Seção: Elaine Alves Mendes

Assinatura do(a) Servidor(a): ANA MARIA ALVARO

PREFEITURA MUNICIPAL DE HERVAL
SECRETARIA MUNICIPAL DE ADMINISTRAÇÃO E GESTÃO DE PESSOAS

Nome do(a) Servidor(a): Wallecio Corrêa

Nome do(a) Chefe de Seção: Tatiana

Horas: 1 HORAS

Período de: 02 de ABRIL de 2010

Assinatura do(a) Chefe de Seção: Tatiana

Assinatura do(a) Servidor(a): Wallecio Corrêa

PREFEITURA MUNICIPAL DE HERVAL
SECRETARIA MUNICIPAL DE ADMINISTRAÇÃO E GESTÃO DE PESSOAS

Nome do(a) Servidor(a): LAURI ALVARO

Nome do(a) Chefe de Seção: ELIENE

Horas: 1/2 HORAS

Período de: 20 de ABRIL de 2010

Assinatura do(a) Chefe de Seção: Elaine Alves Mendes

Assinatura do(a) Servidor(a): LAURI ALVARO

PREFEITURA MUNICIPAL DE HERVAL
SECRETARIA MUNICIPAL DE ADMINISTRAÇÃO E GESTÃO DE PESSOAS

Nome do(a) Servidor(a): Estelita Souza Franco

Nome do(a) Chefe de Seção: Tatiana

Horas: 1 HORAS

Período de: 07 de ABRIL de 2010

Assinatura do(a) Chefe de Seção: Tatiana

Assinatura do(a) Servidor(a): Estelita Souza Franco

017

PREFEITURA MUNICIPAL DE HERVAL
SECRETARIA MUNICIPAL DE AGRICULTURA E DESENVOLVIMENTO

Nome: ADL APARECIDA ALMEIDA
Cidade: GLORIE
Estado: 515 ALBERTO S
Mês: 21 de JUNHO de 20 25

Deputado: B. Gilvo
Assessor: Edson de Almeida
Problema: 01 de trabalho

PREFEITURA MUNICIPAL DE HERVAL
SECRETARIA MUNICIPAL DE AGRICULTURA E DESENVOLVIMENTO

Nome: CEZAR AUGUSTO DOS SANTOS
Cidade: GLORIE
Estado: 30
Mês: 07 de novembro de 20 20

Deputado: Adelino
Assessor: Adelino

PREFEITURA MUNICIPAL DE HERVAL
SECRETARIA MUNICIPAL DE AGRICULTURA E DESENVOLVIMENTO

Nome: ZENON
Cidade: FRANCO
Estado: 2
Mês: 16 de ABRIL de 20 22

Deputado: Adelino
Assessor: Adelino

PREFEITURA MUNICIPAL DE HERVAL
SECRETARIA MUNICIPAL DE AGRICULTURA E DESENVOLVIMENTO

Nome: ROBERTO AUGUSTO DOS SANTOS
Cidade: GLORIE
Estado: 06
Mês: 06 de novembro de 20 20

Deputado: Adelino
Assessor: Adelino

PREFEITURA MUNICIPAL DE HERVAL
SECRETARIA MUNICIPAL DE AGRICULTURA E DESSENVOLVIMENTO

Nome: ANITA TEIXEIRA
Cadastrado: 14028
Data: 16 de ABRIL de 2010

Operador: MAURICIO A. SOARES
Assessoria: _____

PREFEITURA MUNICIPAL DE HERVAL
SECRETARIA MUNICIPAL DE AGRICULTURA E DESSENVOLVIMENTO

Nome: Edilene Loupa Da Cruz
Cadastrado: 3230
Data: 16 de ABRIL de 2010

Operador: ANTONIO PASTORIS
Assessoria: _____

PREFEITURA MUNICIPAL DE HERVAL
SECRETARIA MUNICIPAL DE AGRICULTURA E DESSENVOLVIMENTO

Nome: EDLI RODRIGUES
Cadastrado: 14028
Data: 16 de ABRIL de 2010

Operador: MAURICIO A. SOARES
Assessoria: _____

PREFEITURA MUNICIPAL DE HERVAL
SECRETARIA MUNICIPAL DE AGRICULTURA E DESSENVOLVIMENTO

Nome: Edna Gade Pereski
Cadastrado: 14028
Data: 16 de ABRIL de 2010

Operador: ANTONIO PASTORIS
Assessoria: _____

SECRETARIA MUNICIPAL DE EDUCAÇÃO E DESENVOLVIMENTO

PREFEITURA MUNICIPAL DE HERVAL

SECRETARIA MUNICIPAL DE EDUCAÇÃO E DESENVOLVIMENTO

SIOBE

MARIA RAQUEL

8 HORAS e 30 MINUTOS

Horas: **28** de Abril de **20**

Assinatura: **Adilson Medeiros - Presidente**

Assinatura: **Adilson Medeiros - Presidente**

SECRETARIA MUNICIPAL DE EDUCAÇÃO E DESENVOLVIMENTO

PREFEITURA MUNICIPAL DE HERVAL

SECRETARIA MUNICIPAL DE EDUCAÇÃO E DESENVOLVIMENTO

SIOBE

MARIA RAQUEL

8 HORAS e 30 MINUTOS

Horas: **28** de Abril de **20**

Assinatura: **Adilson Medeiros - Presidente**

Assinatura: **Adilson Medeiros - Presidente**

PREFEITURA MUNICIPAL DE HERVAL
SECRETARIA MUNICIPAL DE ADMINISTRAÇÃO E RECURSOS HUMANOS

Nome: JOÃO ALBERTO MEEKERS
Cidade: GOIÁS HORAS: _____
Assinatura: _____
Emissão: 21 de Abril de 2022

Produtor:
JOÃO ESTANISLAU
Assinatura: _____
Assessoria Médica: _____

PREFEITURA MUNICIPAL DE HERVAL
SECRETARIA MUNICIPAL DE ADMINISTRAÇÃO E RECURSOS HUMANOS

Nome: ANDRÉA DE LIMA CORREA
Cidade: GOIÁS HORAS: 300
Assinatura: _____
Emissão: 09 de Novembro de 2022

Produtor:
JOÃO ESTANISLAU
Assinatura: _____
Assessoria Médica: _____

PREFEITURA MUNICIPAL DE HERVAL
SECRETARIA MUNICIPAL DE ADMINISTRAÇÃO E RECURSOS HUMANOS

Nome: RAULINO SARAIO
Cidade: GOIÁS HORAS: _____
Assinatura: _____
Emissão: 22 de Abril de 2022

Produtor:
JOÃO ESTANISLAU
Assinatura: _____
Assessoria Médica: _____

PREFEITURA MUNICIPAL DE HERVAL
SECRETARIA MUNICIPAL DE ADMINISTRAÇÃO E RECURSOS HUMANOS

Nome: DEULO LUI DUARTE DOS SANTOS
Cidade: GOIÁS HORAS: _____
Assinatura: _____
Emissão: 09 de Novembro de 2022

Produtor:
JOÃO ESTANISLAU
Assinatura: _____
Assessoria Médica: _____

REPÚBLICA MUNICIPAL DE HERVAL
SECRETARIA MUNICIPAL DE AGRICULTURA E PESCA-CULTIVADO

Nome: Leilton Raimundo Melero
CPF: 1.160.815.30-05
Local: Herai de Abri de 2020
Operário: Edson Medeiros
Assinatura: Edson Medeiros Presidente

REPÚBLICA MUNICIPAL DE HERVAL
SECRETARIA MUNICIPAL DE AGRICULTURA E PESCA-CULTIVADO

Nome: Anderson Francisco de Souza
CPF: 315.81.163.99-05
Local: Herai de Abri de 2020
Operário: Edson Medeiros
Assinatura: Edson Medeiros Presidente

REPÚBLICA MUNICIPAL DE HERVAL
SECRETARIA MUNICIPAL DE AGRICULTURA E PESCA-CULTIVADO

Nome: Rodrigo Fernandes
CPF: 1.160.815.30-05
Local: Herai de Abri de 2020
Operário: Edson Medeiros
Assinatura: Edson Medeiros Presidente

SECRETARIA MUNICIPAL DE BREVIA
MUNICIPAL DE ADMINISTRAÇÃO E DESPESAS GUBERNATIVAS

SECRETARIA MUNICIPAL DE BREVIA
MUNICIPAL DE ADMINISTRAÇÃO E DESPESAS GUBERNATIVAS

Nome: Walter Lima de Souza
Cargo: 32.000000
Mês: 19 de Junho de 2020
Assinatura: [Assinatura]
Data: 19/06/2020

SECRETARIA MUNICIPAL DE BREVIA
MUNICIPAL DE ADMINISTRAÇÃO E DESPESAS GUBERNATIVAS

SECRETARIA MUNICIPAL DE BREVIA
MUNICIPAL DE ADMINISTRAÇÃO E DESPESAS GUBERNATIVAS

Nome: Tomás C.R. Martins
Cargo: 32.000000
Mês: 19 de Junho de 2020
Assinatura: [Assinatura]
Data: 19/06/2020

REPÚBLICA MUNICIPAL DE HERVAL
SECRETARIA MUNICIPAL DE EDUCAÇÃO E DESPORTOS Nº 19

Francisco Afonso Velozes
de *12* de *Julho* de *2010*

Trabalho:
Albano Sousa
Assistente

REPÚBLICA MUNICIPAL DE HERVAL
SECRETARIA MUNICIPAL DE EDUCAÇÃO E DESPORTOS Nº 19

Francisco Afonso Velozes
de *12* Horas e *45* minutos
de *20* de *Abril* de *2010*

Trabalho:
Francisco Afonso Velozes

SECRETARIA MUNICIPAL DE BREVETES
SECRETARIA MUNICIPAL DE ADMINISTRAÇÃO E DESENVOLVIMENTO

Nome: DESESA LUIZ RODRIGUES

Profissão: 2 HORAS

Local: 29 de Abril 08:30

Assinatura: Edson Medeiros

Assinatura: Edson Medeiros

SECRETARIA MUNICIPAL DE BREVETES
SECRETARIA MUNICIPAL DE ADMINISTRAÇÃO E DESENVOLVIMENTO

Nome: DESESA LUIZ RODRIGUES

Profissão: 9 HORAS

Local: 30 de Abril 08:30

Assinatura: Edson Medeiros

Assinatura: Edson Medeiros

SECRETARIA MUNICIPAL DE JERVAL
SECRETARIA MUNICIPAL DE ADMINISTRAÇÃO E FINANÇAS

Nome: Adriano
CPF: 018.340.015
Assinatura: [assinatura]
Data: 01 de Maio de 2010

Assinatura: [assinatura]
Cargo: Presidente

SECRETARIA MUNICIPAL DE JERVAL
SECRETARIA MUNICIPAL DE ADMINISTRAÇÃO E FINANÇAS

Nome: Edson Luis Carneiro
CPF: 48.488.000
Assinatura: [assinatura]
Data: 15 de Maio de 2010

Assinatura: [assinatura]
Cargo: Assessor

2292

ESTADÍSTICA MUNICIPAL DE HERVAL.
SECRETARIA MUNICIPAL DE AGRICULTURA E DESSENVOLVIMENTO

1

Supercondutor Rosarindo

143 horas

Fevereiro de 1978

Problema: Assessoria Técnica Rosarindo
Ass. Ind. 143

2293

ESTADÍSTICA MUNICIPAL DE HERVAL.
SECRETARIA MUNICIPAL DE AGRICULTURA E DESSENVOLVIMENTO

1

Francisco Botelho

1 hora

Fevereiro de 1978

Problema: Assessoria Técnica Francisco Botelho
Ass. Ind. 1

SECRETARIA MUNICIPAL DE FERRVAL
SECRETARIA MUNICIPAL DE AGRICULTURA, ZOOTECIA E PESQUISA RURAL

Nome Carla Martins
Profissão Operadora
Horas 30 horas

Horas: 15 de Junho de 2010

Produtor
Antonio
Assessor

SECRETARIA MUNICIPAL DE FERRVAL
SECRETARIA MUNICIPAL DE AGRICULTURA, ZOOTECIA E PESQUISA RURAL

Nome Lenice
Profissão Operadora
Horas 30 horas

Horas: 3 de Junho de 2010

Produtor
Antonio
Assessor

SECRETARIA MUNICIPAL DE AGRICULTURA E DESenvOLVIMENTO

PREFEITURA MUNICIPAL DE HERVAL

Relat. Roselina Maria

Atividade: 7 horas e trinta minutos

Período: de 11 agosto de 2020

Operador: **Carla Freitas**

Assinatura: **Roselina Maria**

SECRETARIA MUNICIPAL DE AGRICULTURA E DESenvOLVIMENTO

PREFEITURA MUNICIPAL DE HERVAL

Relat. Soraia Rodrigues

Atividade: 1 hora

Período: de 23 agosto de 2020

Operador: **Carla Freitas**

Assinatura: **Soraia Rodrigues**

PREFEITURA MUNICIPAL DE HERVAL
SECRETARIA MUNICIPAL DE AGRICULTURA, PÉLO E DESENVOLVIMENTO

Nº 42

Previdente Rural: *Paulo Afonso Medeiros*
Serviço: *3 horas e 30 minutos*
Total de horas: *3 horas e 30 minutos*
Data: *09 de Setembro de 2009*

Operário: *Apeltonia Martins*
Produtor: *Apeltonia Martins*

PREFEITURA MUNICIPAL DE HERVAL
SECRETARIA MUNICIPAL DE AGRICULTURA, PÉLO E DESENVOLVIMENTO

Nº 43

Previdente Rural: *Luiz Edilino*
Serviço: *3 horas e 30 minutos*
Total de horas: *3 horas e 30 minutos*
Data: *09 de Setembro de 2009*

Operário: *Luiz Edilino*
Produtor: *Luiz Edilino*

SECRETARIA MUNICIPAL DE EDUCAÇÃO
SECRETARIA MUNICIPAL DE AGRICULTURA E REFORMA AGRÁRIA

PROFESSOR(a) ELYA WAREM ROCHA
SINOPSE: GIORGIA HARA

Local de prestação de serviços: SECRETARIA DE ED.

Período: 05 de Setembro de 2010

Assinatura do(a) Professor(a): ELYA WAREM ROCHA

Assinatura do(a) Diretor(a): ROSA MARIA ESTRELA

SECRETARIA MUNICIPAL DE EDUCAÇÃO
SECRETARIA MUNICIPAL DE AGRICULTURA E REFORMA AGRÁRIA

PROFESSOR(a) MARCELO BATILLO
SINOPSE: 3 horas de trabalho em aulas

Local: de 22 de julho

Período: 22 de julho de 2010

Assinatura do(a) Professor(a): MARCELO BATILLO

Assinatura do(a) Diretor(a): MARCELO BATILLO

R\$ 7000 a hora

19000 de horas

PREFEITURA MUNICIPAL DE HERVAL
SECRETARIA MUNICIPAL DE AGRICULTURA E DESENVOLVIMENTO

*Prêmio de Trabalho, Indicação
de horas trabalhadas em
serviço de agricultura
no mês de agosto*

Proclamar: *Antonio Carlos*
Assessoria: *Antonio Carlos*

PREFEITURA MUNICIPAL DE HERVAL
SECRETARIA MUNICIPAL DE AGRICULTURA E DESENVOLVIMENTO

*Prêmio de Trabalho, Indicação
de horas trabalhadas em
serviço de agricultura
no mês de agosto*

Proclamar: *Antonio Carlos*
Assessoria: *Antonio Carlos*

PREFEITURA MUNICIPAL DE Herval
SECRETARIA MUNICIPAL DE AGRICULTURA, LERES E PECUÁRIAS

Operador: *Victor da Raimunda Medeiros*
Assessor: *Kasselyny Soares*

Trabalhou: *3* horas

Trabalhou em: *14* de *agosto* de *2020*

Trabalhou em: *14* de *agosto* de *2020*

Assessor: *Carla Dicks A. Medeiros*
Assessor: *Carla Dicks A. Medeiros*

PREFEITURA MUNICIPAL DE Herval
SECRETARIA MUNICIPAL DE AGRICULTURA, LERES E PECUÁRIAS

Operador: *Saraia Rodrigues*
Assessor: *Carla Dicks A. Medeiros*

Trabalhou: *3* horas

Trabalhou em: *15* de *agosto* de *2020*

Trabalhou em: *15* de *agosto* de *2020*

Assessor: *Carla Dicks A. Medeiros*
Assessor: *Carla Dicks A. Medeiros*

PREFETURA MUNICIPAL DE HERVAL
SECRETARIA MUNICIPAL DE AGRICULTURA, PISCICULTURA E DESENVOLVIMENTO RURAL

Dr. Afonso Medeiros
Rosângela
6 horas

Assinatura: **Marta** x **06** **Dr. Afonso Medeiros**
Assinatura: **Dr. Afonso Medeiros**

Assinatura: **Marta** x **06** **Dr. Afonso Medeiros**
Assinatura: **Dr. Afonso Medeiros**

Assinatura: **Marta** x **06** **Dr. Afonso Medeiros**
Assinatura: **Dr. Afonso Medeiros**

PREFETURA MUNICIPAL DE HERVAL
SECRETARIA MUNICIPAL DE AGRICULTURA, PISCICULTURA E DESENVOLVIMENTO RURAL

Dr. Afonso Medeiros
Dr. Afonso Medeiros
2 horas

Assinatura: **Dr. Afonso Medeiros** x **02** **Dr. Afonso Medeiros**
Assinatura: **Dr. Afonso Medeiros**

Assinatura: **Dr. Afonso Medeiros** x **02** **Dr. Afonso Medeiros**
Assinatura: **Dr. Afonso Medeiros**

Assinatura: **Dr. Afonso Medeiros** x **02** **Dr. Afonso Medeiros**
Assinatura: **Dr. Afonso Medeiros**

42

PREFEITURA MUNICIPAL DE HERVAL
SECRETARIA MUNICIPAL DE AGRICULTURA E DESENVOLVIMENTO

N.º 46

Produto Rural: Patê de Frango Litra

Série: 61036

Real de horas trabalhadas: 5 HORAS

Operador: Lucy Galvão

Assistente

Produtor: Roberto T. Galvão

Assistente

Local: 10 de SETEMBRO de 20

42

PREFEITURA MUNICIPAL DE HERVAL
SECRETARIA MUNICIPAL DE AGRICULTURA E DESENVOLVIMENTO

N.º 46

Produto Rural: Miso 600g Salada

Série: 61036

Real de horas trabalhadas: 5 HORAS E 30 MINUTOS

Operador: Roberto

Assistente

Produtor: Wilson Galvão

Assistente

Local: 10 de SETEMBRO de 20

PREFEITURA MUNICIPAL DE HERVAL
SECRETARIA MUNICIPAL DE SERVICIOS PUBLICOS E FINANCIAMENTO

N.º 48

Postado Xim: Poliana de Souza

Assessor: Edilson de Moraes

Nome do beneficiário: Edilson de Moraes

Identificação: 15 de Setembro de 2010

Problema: Edilson de Moraes

Assessor: Edilson de Moraes

PREFEITURA MUNICIPAL DE HERVAL
SECRETARIA MUNICIPAL DE ADM. PÚBLICA E DESENVOLVIMENTO

N.º 48

Postado Raul: Elizete de Barros

Assessor: Elizete de Barros

Nome do beneficiário: Elizete de Barros

Identificação: 30 minutos

Problema: Elizete de Barros

Assessor: Elizete de Barros

ASSOCIAÇÃO DOS AGRICULTORES E
PRODUTORES RURAIS DA COMUNIDADE QUERÊNCIA I
CNPJ 35.670.902/0888-19
5.º DISTRITO - BOPE
91.628-9006 TERAVALRS

Nº 054

Produtores: *Paulista Da Silva Fernandes*
Luana dos Santos

Realização: *30h* *14* *h* *14* *min* *14* *s*

Assessoria: *Antônio Marim* *Antônio Fernandes*

Assessoria: *Antônio Marim* *Antônio Fernandes*

 REPÚBLICA FEDERATIVA DO BRASIL CADASTRO NACIONAL DA PESSOA JURÍDICA		
NÚMERO DE INSCRIÇÃO 35.670.902/0001-10 MATRIZ	COMPROVANTE DE INSCRIÇÃO E DE SITUAÇÃO CADASTRAL	DATA DE ABERTURA 22/10/2019
NOME EMPRESARIAL ASSOCIACAO DOS AGRICULTORES E PRODUTORES RURAIS DA COMUNIDADE QUERENCIA I		
TÍTULO DO ESTABELECIMENTO (NOME DE FANTASIA) *****	PORTE DEMAIS	
CÓDIGO E DESCRIÇÃO DA ATIVIDADE ECONÔMICA PRINCIPAL 94.30-8-00 - Atividades de associações de defesa de direitos sociais		
CÓDIGO E DESCRIÇÃO DAS ATIVIDADES ECONÔMICAS SECUNDÁRIAS 94.93-6-00 - Atividades de organizações associativas ligadas à cultura e à arte		
CÓDIGO E DESCRIÇÃO DA NATUREZA JURÍDICA 399-9 - Associação Privada		
LOGRADOURO COM ASSENTAMENTO QUERENCIA I	NÚMERO SN *****	COMPLEMENTO *****
CEP 96.310-000	BAIRRO/DISTRITO 5 DISTRITO - BOTE	MUNICÍPIO HERVAL
UF RS	TELEFONE (53) 3267-1384	
ENDEREÇO ELETRÔNICO TECNIPEL@GMAIL.COM		
ENTE FEDERATIVO RESPONSÁVEL (EFR) *****		
SITUAÇÃO CADASTRAL ATIVA	DATA DA SITUAÇÃO CADASTRAL 22/10/2019	
MOTIVO DE SITUAÇÃO CADASTRAL		
SITUAÇÃO ESPECIAL *****	DATA DA SITUAÇÃO ESPECIAL *****	

Aprovado pela Instrução Normativa RFB nº 1.863, de 27 de dezembro de 2018.

Emitido no dia **19/11/2020** às **13:39:26** (data e hora de Brasília).

Página: 1/1



MINISTÉRIO DA FAZENDA
Secretaria da Receita Federal do Brasil
Procuradoria-Geral da Fazenda Nacional

CERTIDÃO NEGATIVA DE DÉBITOS RELATIVOS AOS TRIBUTOS FEDERAIS E À DÍVIDA ATIVA DA UNIÃO

Nome: ASSOCIACAO DOS AGRICULTORES E PRODUTORES RURAIS DA COMUNIDADE QUERENCIA I
CNPJ: 35.670.902/0001-10

Ressalvado o direito de a Fazenda Nacional cobrar e inscrever quaisquer dívidas de responsabilidade do sujeito passivo acima identificado que vierem a ser apuradas, é certificado que não constam pendências em seu nome, relativas a créditos tributários administrados pela Secretaria da Receita Federal do Brasil (RFB) e a inscrições em Dívida Ativa da União (DAU) junto à Procuradoria-Geral da Fazenda Nacional (PGFN).

Esta certidão é válida para o estabelecimento matriz e suas filiais e, no caso de ente federativo, para todos os órgãos e fundos públicos da administração direta a ele vinculados. Refere-se à situação do sujeito passivo no âmbito da RFB e da PGFN e abrange inclusive as contribuições sociais previstas nas alíneas 'a' a 'd' do parágrafo único do art. 11 da Lei nº 8.212, de 24 de julho de 1991.

A aceitação desta certidão está condicionada à verificação de sua autenticidade na Internet, nos endereços <<http://rfb.gov.br>> ou <<http://www.pgfn.gov.br>>.

Certidão emitida gratuitamente com base na Portaria Conjunta RFB/PGFN nº 1.751, de 2/10/2014.
Emitida às 13:41:23 do dia 19/11/2020 <hora e data de Brasília>.
Válida até 18/05/2021.

Código de controle da certidão: **AF50.71D1.A63C.DA4E**
Qualquer rasura ou emenda invalidará este documento.



Certidão de Situação Fiscal nº **0015831829**

Identificação do titular da certidão:

CNPJ: **35.670.902/0001-10**

Certificamos que, aos **19** dias do mês de **NOVEMBRO** do ano de **2020**, revendo os bancos de dados da Secretaria da Fazenda, o titular acima enquadra-se na seguinte situação:

CERTIDAO NEGATIVA

Observações: Nada Consta

O nome do titular do CPF/CNPJ não consta nos bancos de dados da Secretaria da Fazenda. Se necessário, solicite documento de identificação.

Esta certidão **NÃO É VÁLIDA** para comprovar;

a) a quitação de tributos devidos mensalmente e declarados na Declaração Anual de Simples Nacional (DASN) e no Programa Gerador do Documento de Arrecadação do Simples Nacional (PGDAS-D) pelos contribuintes optantes pelo Simples Nacional;

b) em procedimento judicial e extrajudicial de inventário, de arrolamento, de separação, de divórcio e de dissolução de união estável, a quitação de ITCD, Taxa Judiciária e ITBI, nas hipóteses em que este imposto seja de competência estadual (Lei nº 7.608/81).

No caso de doação, a Certidão de Quitação do ITCD deve acompanhar a Certidão de Situação Fiscal.

Esta certidão constitui-se em meio de prova da inexistência, em nome do interessado, de débitos ou pendências relacionados na Instrução Normativa nº 45/98, Título IV, Capítulo V, 1.1.

A presente certidão não elide o direito de a Fazenda do Estado do Rio Grande do Sul proceder a posteriores verificações e vir a cobrar, a qualquer tempo, crédito que seja assim apurado.

Esta certidão é válida até 17/1/2021.

Certidão expedida gratuitamente e com base na IN/DRP nº 45/98, Título IV, Capítulo V.

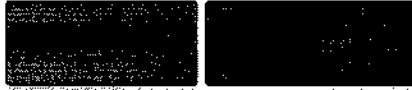

Certificado de Regularidade do FGTS - CRF

Inscrição: 35.670.902/0001-10
Razão Social: ASSOC AGRIC E PROD RURAIS COM QUERENCIA
Endereço: COM ASSENTAMENTO QUERENCIA I / 5 DISTRITO BOTE / HERVAL / RS / 96310-000

A Caixa Econômica Federal, no uso da atribuição que lhe confere o Art. 7, da Lei 8.036, de 11 de maio de 1990, certifica que, nesta data, a empresa acima identificada encontra-se em situação regular perante o Fundo de Garantia do Tempo de Serviço - FGTS.

O presente Certificado não servirá de prova contra cobrança de quaisquer débitos referentes a contribuições e/ou encargos devidos, decorrentes das obrigações com o FGTS.

Validade: 04/11/2020 a 03/12/2020

Certificação Número: 2020110406582135773895

Informação obtida em 19/11/2020 13:47:43

A utilização deste Certificado para os fins previstos em Lei esta condicionada a verificação de autenticidade no site da Caixa:
www.caixa.gov.br



PODER JUDICIÁRIO
JUSTIÇA DO TRABALHO

CERTIDÃO NEGATIVA DE DÉBITOS TRABALHISTAS

Nome: ASSOCIACAO DOS AGRICULTORES E PRODUTORES RURAIS DA COMUNIDADE QUERENCIA I (MATRIZ E FILIAIS)

CNPJ: 35.670.902/0001-10

Certidão nº: 30842761/2020

Expedição: 19/11/2020, às 13:49:05

Validade: 17/05/2021 - 180 (cento e oitenta) dias, contados da data de sua expedição.

Certifica-se que ASSOCIACAO DOS AGRICULTORES E PRODUTORES RURAIS DA COMUNIDADE QUERENCIA I (MATRIZ E FILIAIS), inscrito(a) no CNPJ sob o nº 35.670.902/0001-10, NÃO CONSTA do Banco Nacional de Devedores Trabalhistas.

Certidão emitida com base no art. 642-A da Consolidação das Leis do Trabalho, acrescentado pela Lei nº 12.440, de 7 de julho de 2011, e na Resolução Administrativa nº 1470/2011 do Tribunal Superior do Trabalho, de 24 de agosto de 2011.

Os dados constantes desta Certidão são de responsabilidade dos Tribunais do Trabalho e estão atualizados até 2 (dois) dias anteriores à data da sua expedição.

No caso de pessoa jurídica, a Certidão atesta a empresa em relação a todos os seus estabelecimentos, agências ou filiais.

A aceitação desta certidão condiciona-se à verificação de sua autenticidade no portal do Tribunal Superior do Trabalho na Internet (<http://www.tst.jus.br>).

Certidão emitida gratuitamente.

INFORMAÇÃO IMPORTANTE

Do Banco Nacional de Devedores Trabalhistas constam os dados necessários à identificação das pessoas naturais e jurídicas inadimplentes perante a Justiça do Trabalho quanto às obrigações estabelecidas em sentença condenatória transitada em julgado ou em acordos judiciais trabalhistas, inclusive no concernente aos recolhimentos previdenciários, a honorários, a custas, a emolumentos ou a recolhimentos determinados em lei; ou decorrentes de execução de acordos firmados perante o Ministério Público do Trabalho ou Comissão de Conciliação Prévia.